Wanhat Wehkeet ja Wieheet ry:n huutokauppa

WANHAT WEHKEET JA WIEHEET RY

Lahti

20.4.2024

Huutokaupan yleiset ehdot

- Huutokaupan järjestää Wanhat Wehkeet ja Wieheet ry.
- Myyjältä peritään 10% palkkio huutokauppahinnasta.
- Ostajalta peritään huutokauppahinnan lisäksi 10 % palkkio.
- Edellytämme, että ostaja ovat tutustuneet näytön aikana tuotteisiin.
- Vasaralyönnin jälkeen ei ole mahdollista reklamoida tuotteesta.
- Minimihuuto on 10€
- Maksu suoritetaan joko käteisellä, MobilePayllä tai pankkisiirtona. Pankkisiirto on mahdollinen vain yhdistyksen jäsenille.
- Käteismaksut voi suorittaa vasta huutokaupan päätyttyä.

Nostot

Hinta €	Korotus	Korotukset
10-50	2€	10, 12, 14, ...
51-100	5€	50, 55, 60, ...
101-300	10€	100, 110, 120, ...
301-500	20€	300, 320, 340, ...
501-2000	50€	500, 550, 600, ...
2001-	100€	2000, 2100, 2200, ...

- Meklari nostaa hintaa nostotaulukon mukaisesti.
- Huutaminen tapahtuu huutonumeroa nostamalla.

1 Taimenvaappu, Markku Kemppainen, 8.5cm 5.6g, loppupään tuotantoa, lapussa MK stanssi

2 Lohivaappu, Markku Kemppainen, 7cm 6.3g, käänteisväri, iridisoiva hile

3 Kalannahkavaappu, Markku Kemppainen, 7.2cm 6.5g, taimenen nahkaa, takinkääntäjä

4 Sulkavaappu, Markku Kemppainen, 7cm 8.4g

5 Sulkavaappu, Markku Kemppainen, 8cm 7.0g, vanhempaa tuotantoa, käsityönä tehty syvännelappu

6 Sulkavaappu, Markku Kemppainen, 7.2cm 7.4g, lapussa MK stanssi

7 Sulkavaappu, Markku Kemppainen, 7cm 7.3g

8 2kpl Jaakko Huhdin James lusikoita, 72mm 16.4g ja 70mm 20.4g, loppupään tuotantoa

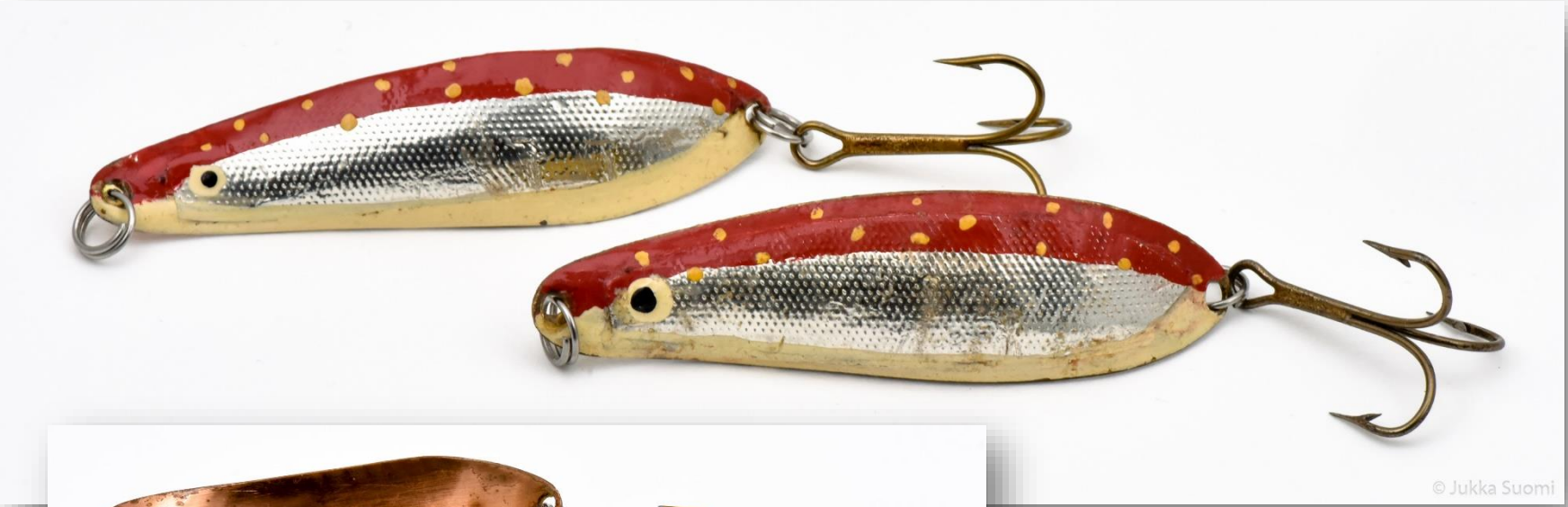

9 James lusikka, Jaakko Huhti, 75mm 18.2g

James lusikka, Jaakko Huhti, 71mm 17.7g

11 James lusikka, Jaakko Huhti, 71mm 20.7g

James lusikka, Jaakko Huhti, 72mm 18.5g

13 James lusikka, Jaakko Huhti, 70mm 17.5g

2kpl Nils Master Invincible 1966 USA:ssa julkaistusta mallistosta, väri/mallikoodit 503 ja 504

2kpl Nils Master Invincible 1966 USA:ssa julkaistusta mallistosta, väri/mallikoodit 500 ja 503

Nils Master Stalwart väri/malli 800 ja Nils Master Spearhead 301, vuonna 1966 USA:ssa julkaistusta mallistosta

Nils Master Conqueror väri/malli 705 vuonna 1966 USA:ssa julkaistusta mallistosta

Nils Master Conqueror väri/malli 700 vuonna 1966 USA:ssa julkaistusta mallistosta

Nils Master Conqueror väri/malli 704 vuonna 1966 USA:ssa julkaistusta mallistosta

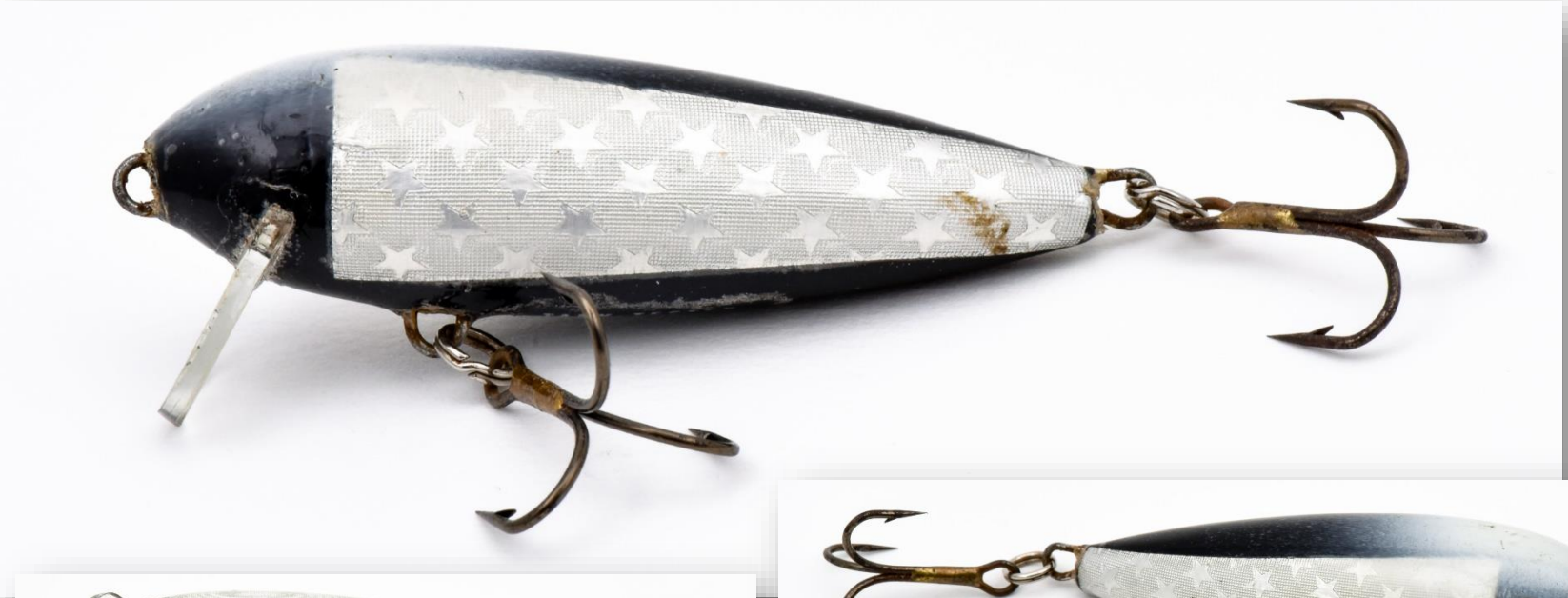

2kpl Nils Master Conqueror väri/mallikoodit 702 ja 703 vuonna 1966 USA:ssa julkaistusta mallistosta

21 LGH Peukaloinen, Leo Gunnar Hacklin, 6.5cm

22 LGH Peukaloinen, Leo Gunnar Hacklin, 6.5cm

23 LGH Muikku, Leo Gunnar Hacklin, 9.5cm

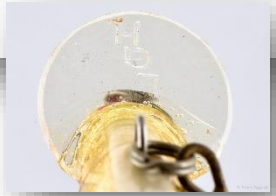

24 LGH Muikku, Leo Gunnar Hacklin, 9.5cm

25 LGH Muikku, Leo Gunnar Hacklin, 9.5cm

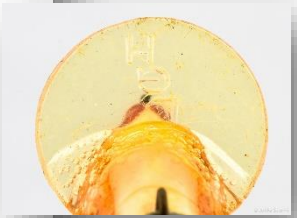

26 LGH Hai, Leo Gunnar Hacklin, 9cm

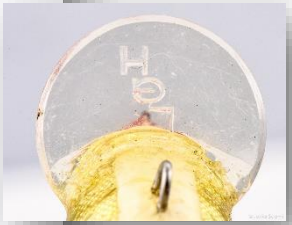

27 LGH Junior, Leo Gunnar Hacklin, 10cm

28 LGH Muikku, Leo Gunnar Hacklin, 11cm 7.5g, merkitsemätön leukalappu, 1950-luvun loppu

LGH Muikku, Leo Gunnar Hacklin 9.5cm, LGH Junior 7.5cm ja Päijänne vaappu 10.5cm, kaikissa käytön jälkiä, Junioriin vaihdettu lappu

30 Tuulos vaappu, 9cm 10.6g, soikea Tuulos Leima

31 Tuulos vaappu, 10.5cm 11.6g, soikea Tuulos Leima

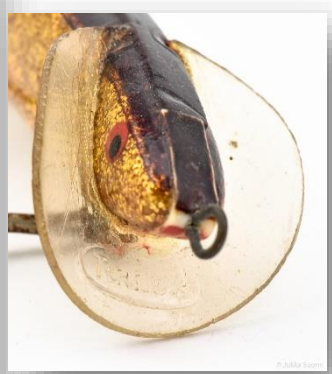

32 Tuulos vaappu, 8.5cm 6.6g, soikea Tuulos Leima

33 Kalannahkavaappu Kustaa Tuulos, n. 9cm 8.2g, ei merkintää leukalapussa

34

Tulos vaappu, Kustaa Tuulos, n. 6.5cm, 6.0g, ilmeisesti 1940-luvulta, sota-ajan Tuloksille tyypillinen värillinen leukalappu, askissa ei merkintöjä, käyttämätön, hieno kunto

35 2kpl Nestori Uskalin Kali vaappuja, jatkomalli 5cm 4.9g ja hopeasuomu 7cm 5.9g

36 Kali Pätäkkä, 7.5cm 13.1g

37 Pätäkkä, 7.2cm 12.8g, ilmeisesti Nestori Uskali tai Jorma Kauniskangas (Kauniskankaalle tyypillinen maalaus)

38 Kali jatkovaappu, Nestori Uskali, 8.5cm 9.9g, maalattu ilmeisesti Nilfisk imurista tehdyllä ruiskulla

Kali vaappu, Nestori Uskali, 8.2cm 10.3g, maalattu ilmeisesti Nilfisk imurista tehdyllä ruiskulla, kiinnityslanka näkyvissä selässä

40 3kpl Kaleva vaappuja, Gunnar Lindberg, 7.5cm

41 2kpl Kalevi Välkin KV-Teno vaappuja, 7cm 7-8g, vanhempi versio muovilapulla

42

Lennu vaappu, Leonard Hurme, 5cm 3.4g, vaapun sisällä LENNU -merkintä, alkuperäinen Erämies Oy:n myyntipakkaus

43 JAN vaappu, Jouko Niemivaara, 7cm, vanha "notkoselkä" YP

KAUHIA vaappu, Jouko Niemivaara, 6.8cm, malli Syöttä, "Raita-komunisti" SPEC

JAN vaappu, Jouko Niemivaara, 6.5cm, väri 17 "Komunisti 2" tunnetaan myös nimellä "Ottto Ville", alkuperäinen pakkaus ilman merkintöjä

JAN vaappu, Jouko Niemivaara, 7cm, "Ehta kiiski" kalannahkavaappu

47 JAN vaappu, Jouko Niemivaara, 8cm, väri 9 (SB)

48 JAN vaappu, Jouko Niemivaara, 9.5cm, väri 9 (SB)

49 JAN vaappu, Jouko Niemivaara, 11.4cm 7g, käsin veistetty taimenvaappu 1988-89

TOIVO vaappu, Jouko Niemivaara, WWW ry:n vuosivaappu vuodelta 2012, numero 16/40 useita erilaisia värityksiä sisältäneestä sarjasta, J.N. signeeraus

51 Toivo Pylväläisen tekemä vaappu, 1. omistajalta joka on ostanut vaapun suoraan Pylväläiseltä, 9cm 9.5g

52

Valokuvassa vaappulegendat Lauri Rapala ja Toivo Pylväläinen kahvinkeittoon lähdössä Toivon mökin edustalla. Kuvan kehys on tehty Toivon mökin seinästä kunnostuksen yhteydessä talteen otetusta puusta. Taulun mitat ovat 25,5 X 35,5 cm.

53

Tapani Kerttulan tekemä Pylväläis-tyyppinen vaappu 50-60-lukujen vaiheesta, 10.5cm, 6.8g. Kerttula oli Pylväläisen läheinen ystävä ja sai tältä vaikutteita omiin uistimiinsa.

54 Rapala vaappu, 10cm, 7.2g, 1950-luvun jälkipuolisko, ennen Rapala Original merkintää

V.A.H vaappu 5" Silver alkuperäisessä FINNLURE vientihankkeelle tehdyssä askissa, valmistaja Leo Hacklinin lanko Veikko A. Hiltunen

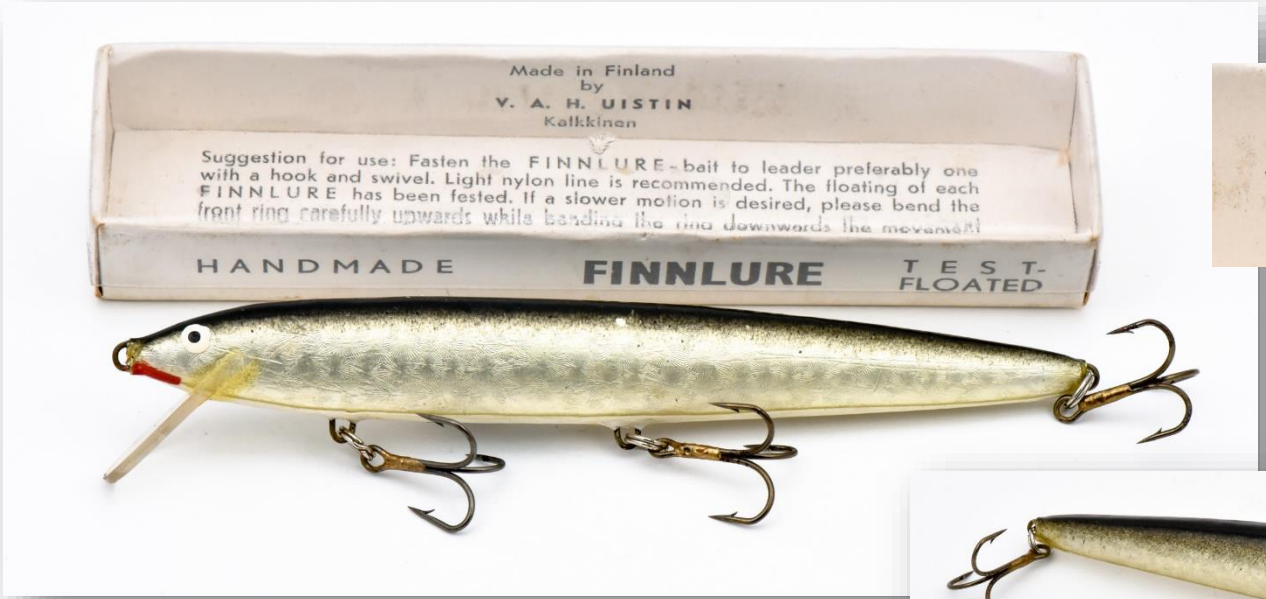

56 Pyhäjärvi Uistin 4 1/2" Silver alkuperäisessä FINNLURE vientihankkeelle tehdyssä askissa

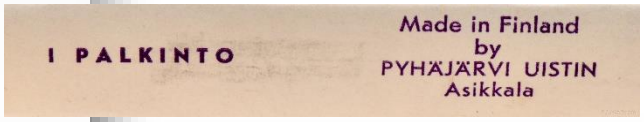

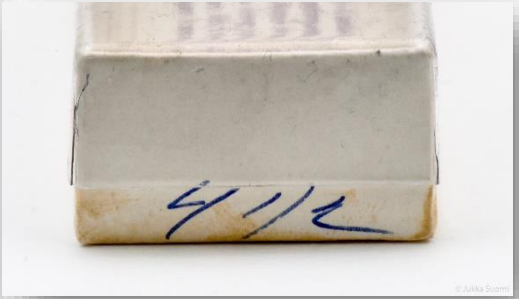

57 Väinö Koiviston veneveistämön VKV vaappu, 12.5cm S alkuperäisessä askissa ja tyhjä 9cm Kulta VKV vaapun aski

58

VKV vaappunirha 9cm 10.4g, Väinö Koiviston veneveistämö, askin kansi ja uistin eivät kuulu askiin, askin päädyssä hyvin himmeä merkintä (mm. 110mm)

2kpl Finn-R Uistimen vaappuja alkuperäisissä askeissa, vanhempi kappale (8cm, S) Kalkkisten aikakaudelta ja uudempi (3 1/2" G) Nuoramoisten aikakaudelta

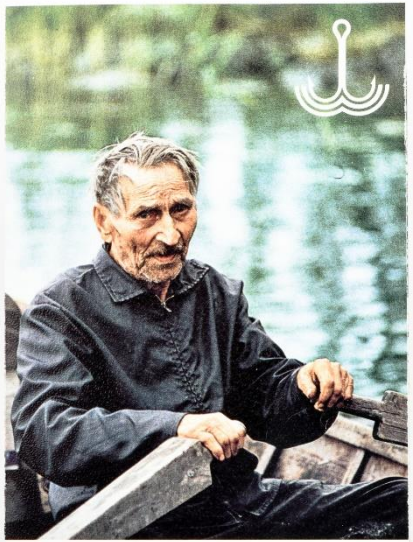

Tarua ihmeellisempi uistimen kehittäminen

© Jukka Suomi

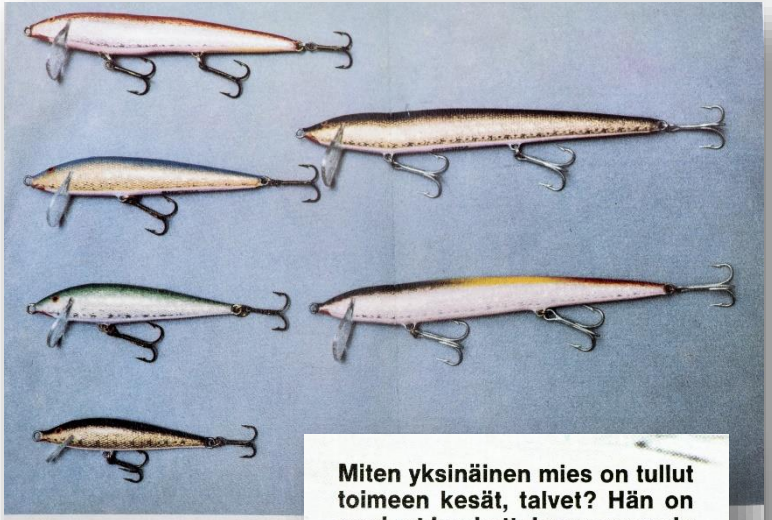

PAINOTETUT HEIT		
Pituus 2 1/2"/6.5 cm	Pituus 3"/8 cm	P 4

Miten yksinäinen mies on tullut toimeen kesät, talvet? Hän on oppinut houkuttelemaan suuria kaloja omatekoisilla uistimillaan.
Pylväläinen syö kalaa ja vaihtaa suurimmat kalat leipään, kahviin ja väliin konjakkiin.
Kun yli seitsemänkymmentä vuotta narraa kaloja, varsinkin kun eläminen on siitä kiinni, oppii varmasti kalojen tavat; tulee tutuksi lohen, kuhan ja

© Jukka Suomi

Päijänteen erakon jokaisen uistimen värisävy ja uimisen tyyli on vuosikymmenien kokemusten tulos. Pylväläisen uistimen teossa on ollut tosi kysymyksessä; nälkä näet panee ajattelemaan.
Erakko Pylväläisen kokemukset ovat näissä uistimissa:
Erakko Toivo Pylväläinen voi nyt vanhuuden päivillään huolettomana kalastella ja kertoa tarinoitaan.
Finn-R-uistin on saanut Pylväläisen patentoidut (No 25888) uistinkeksinnöt valmistukseen.
Erakko itse käy säännöllisesti tarkistamassa uistinten värit ja uinnin. Hänen neuvojaan arvostetaan.
Edelleen hän asuu saaressa ja saa kalaa.

FINN~R~UISTIN

KIURU · HALJOKI KY
Lure manufacturing Company
SF - 19700 SYSMÄ FINLAND
PUH: 910-71 433 — 910-77 565

© Jukka Suomi

61

2kpl Finnlure vientihankkeelle tehtyjä uistimia alkuperäisissä askeissa, valmistaja ei tiedossa, 12.5cm S ja 12.5cm S/G "takinkääntäjä"

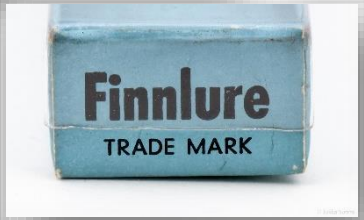

4kpl vaasalaisen Oy Lindeman Ab:n USA:n vientiin tehtyjä uistimia alkuperäisissä askeissa, 1960-70 lukujen vaihde

63

Amerikkalaiselle jälleenmyyjälle (TALUS) tehtyjä Päijänne Uistimen askin pahvirasioita (19kpl) ja leikkaamattomia tai osin leikattuja muovikansia (18kpl), lisäksi Päijänne Uistimen keskeneräisiä runkoja 19kpl

64 Pätäkkä, Harry Vinni, n. 5cm 8.7g, vatsassa HV -signeeraus

65 Pätäkkä, Harry Vinni, n. 5cm 8.7g, vatsassa HV -signeeraus

66 Pätäkkä, Harry Vinni, 6.5cm 7.9g, vatsassa HV -signeeraus, folio ja maalaus

67 Pätäkkä, Harry Vinni, 7.5cm 11.0g, vatsassa HV -signeeraus

68 Pätäkkä, Harry Vinni, 6.5cm 8.4g, vatsassa HV -signeeraus, Kymijoen ottiväri

69 Pätäkkä, Harry Vinni, 6.5cm 7.5g, vatsassa HV -signeeraus

70 Pätäkkä, Harry Vinni, 6.5cm 8.1g, vatsassa HV -signeeraus

71 Sammakkopätäkkä, Harry Vinni, 7.5cm 10.2g, vatsassa HV -signeeraus, folio ja maalaus

72 Sammakkopätäkkä, Harry Vinni, 7.5cm 10.8g, vatsassa HV -signeeraus, folio ja maalaus

73 Habanero 70 lohivaappu 8.4g, Harry Vinni, uniikki erikoisväri

74 Habanero 70 lohivaappu 7.7g, Harry Vinni, uniikki erikoisväri

JAN vaappu, Jouko Niemivaara, 6cm, väri 25 "Parsilankku", Joukon kaventama porraslappu

76 JAN vaappu, Jouko Niemivaara, 6.5cm, väri 25 "Parsilankku"

77 JAN vaappu, Jouko Niemivaara, 6.5cm, erikoisväri

78 JAN vaappu, Jouko Niemivaara, 8cm, väri 9 "Lapinkulta"

JAN vaappu, Jouko Niemivaara, 9.5cm, väri 28 (RTS)

80 JAN vaappu, Jouko Niemivaara, 7.5cm, erikoisväri "Ruttokomunisti"

81 JAN vaappu, Jouko Niemivaara, 8cm, erikoisväri

82 JAN vaappu, Jouko Niemivaara, 7cm, erikoisväri

83 Joulu Trutta 2013, LGH-Uistin (nyk. Suomen Uistin), 7.5cm 17.6g, numeroitu kappale 1/24

84 Itsenäisyyspäivä Trutta 2016, LGH-Uistin (nyk. Suomen Uistin), 8cm 31g, numeroitu kappale 1/12

85 EV Sulkatrutta, Erkki Virolainen, keventämätön 78mm 19.8g

EV Sulkatrutta, Erkki Virolainen, keventämätön 78mm 19.9g

87 EV Trutta, Erkki Virolainen, keventämätön, 65mm 15.9g, vanha malli "kolmiolenkeillä"

88 EV Trutta, Erkki Virolainen, keventämätön, 65mm 14.6g, väri "Suomenlahti" -muunnos

89 EV Trutta Ihmepoika, Erkki Virolainen, 65mm 18.6g

90 2kpl H. Puustjärven Seebra uistimia, 8cm 22g, ainakin 1953-63, mahdollisesti ennenkin

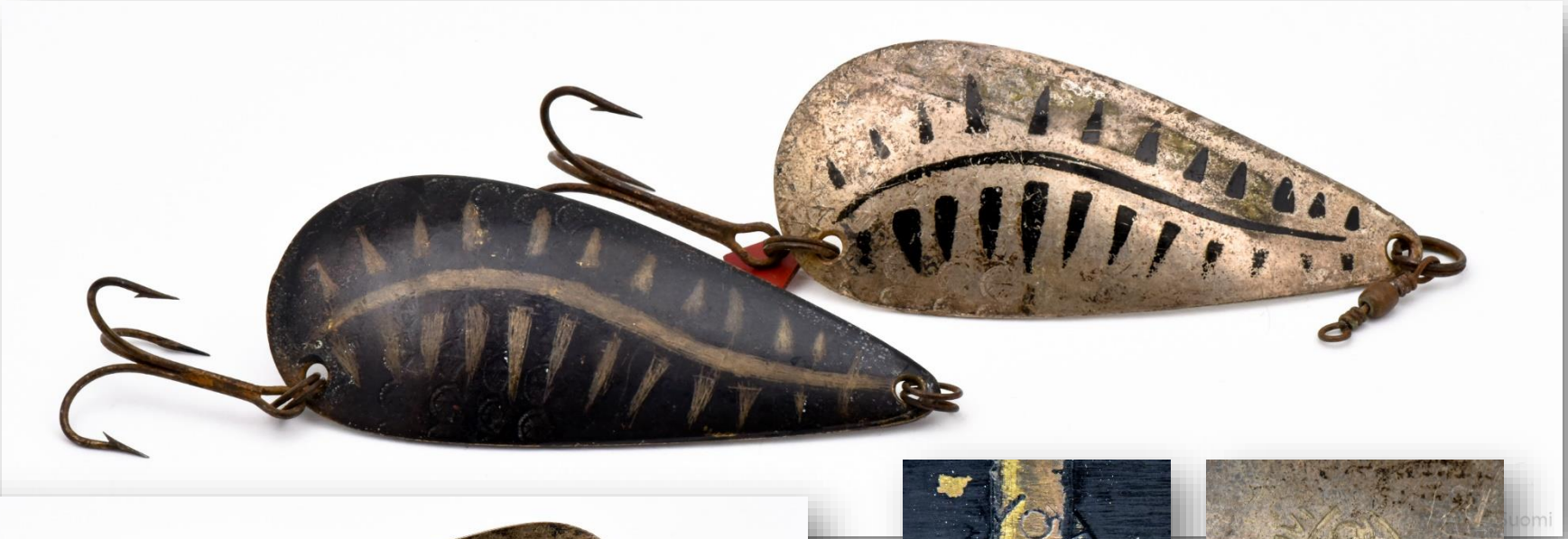

91 Vesivärähtelyuistin Master, H. Puustjärvi, 75mm 19.6g, 1961-63

92 H. Puustjärven Lounas 5 lusikka, 10.5cm 14.5g, ainakin 1947

93 Puustjärven Perho Uistin (1955-60) ja 2-puoleinen perho uistimen mainospahvi (25x15cm)

94 H. Puustjärven Peto (tai ANSA) puu-uistin, nimellispituus 10.5cm (mitattu 11cm), paino 23.4g

95 H. Puustjärven Peto puu-uistin alkuperäisessä askissa, nimellispituus 10.5cm (mitattu 11cm), paino 18.3g

Puustjärven Hauki lusikka keskikoukulla (joka puuttuu), 8cm 12.6g, "KUOPIO" -leima, 1910-20 -luku

97 Puustjärven Hauki 2 lusikka, 8cm 11.7g, "KUOPIO" -leima, 1910-20 -luku

98 Karhu R-Keikku lusikka 7cm 26g alkuperäisessä askissa

99 2kpl Karhu Monni lusikoita, Monni 3 Nikl/Maal ja Monni 4 V, Monni 4:n askin paperi rutussa

100 2kpl Karhu Monni lusikoita, Monni 3 H ja Monni 4 S

101 2kpl Karhu lusikoita, Joonas 1 Maal 95mm 56g alkuperäisessä askissa ja Jack 95mm 46g

102

Lippauistin Karhun logolla, Lipan lehti 65mm, kokonaispituus n.12cm, paino 14.5g, mahdollisesti tuunattu tai valmistettu Karhun lusikasta

103

Suojeluskuntalaisten Urheiluliikkeen Professor lusikka, 90mm 20g, Viipurilainen vuonna 1920 perustettu Suojeluskuntalaisten Urheiluliike Oy aloitti Professor uistimen valmistuksen vuonna 1927. Suke Oy rekisteröi mallin numerolla 9831.

104

E. Jarvinen Finnish type Special Master A-3 lusikka, 11cm 28.8g (1oz) alkuperäinen uudempi värillinen pakkaus, 1940-50-luku, valmistaja Einari Järvinen syntyi Viipurissa 1886

105

Hakala Trolling Spoon no. 2, 10.4cm 20.5g, valmistaja suomalaissukuinen George Hakala/Hakala U.P.Bait Co. Ironwood Michigan

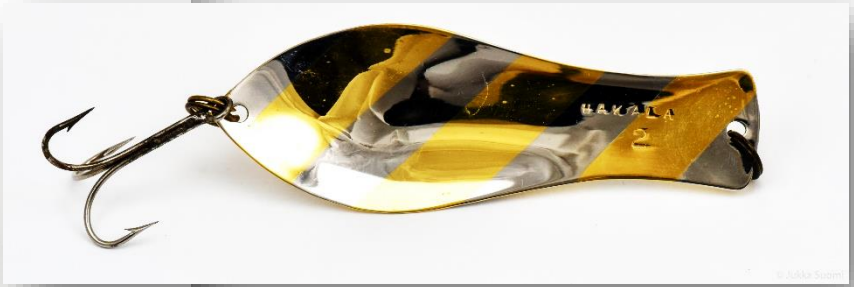

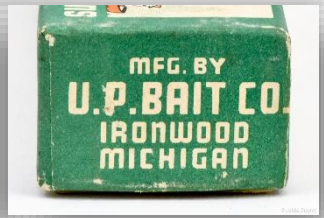

106

Keihäsraksi, Zachris Castren, kokonaispituus 12.5cm, paino 11.6g, Castren (1868-1938) oli Kauhavan asemapäällikkö, kansansivistysmies, työväenopiston johtaja ja liberaali poliitikko. Tunnettu myös vuonna 1898 palkitun Teho uistimen kehittäjänä

107

4kpl lusikkauistimia, Suomen Kalastusväline Oy (Suinula) 89mm 15.5g, Schröder Taika 85mm 10.2g, Karhu Professor 92mm 28.5g ja merkitsemätön Monni 87mm 29.8g

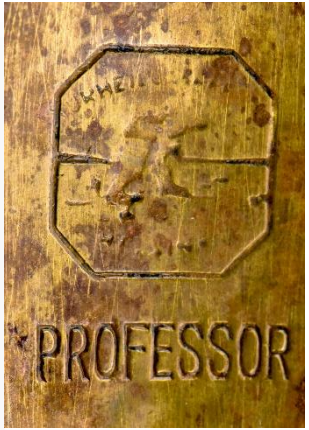

4kpl lusikkauistimia, Schröder Jack 85mm 33g, Karhu Jak helmellä 85mm 30.7g Original Stubb 68mm 22.7g ja VH-Karelia K/S 82mm 17.5g

109

Creek Chub Baby Pikie, 904 "Golden Shiner" 3.25", tuotannossa 1921-63, vaappu on ollut Ilmari Ebelingin käytössä

110

Creek Chub Jointed Midget Pikie, 4203 "Golden Shiner" 2.75", tuotannossa 1934-61 sekä merkitsemätön ja tunnistamaton puuvaappu 7.2cm, vaaput ovat olleet Ilmari Ebeliingin käytössä

111 Creek Chub Baby Jointed Pikie, 2700 "Pikie Scale" 3.5", tuotannossa 1927-63, vaappu on ollut Ilmari Ebelingin käytössä

112

Creek Chub aski Baby Pikie Minnow 900 vaapulle, askissa taitettava 2-puoleinen esite, jossa 24 vuonna 1950 myynnissä olleen uistimen mallit, koot ja värikoodit

113

Pflueger Palomine 3.25", "Yellow perch", tuotannossa 1925- noin 1950, vaappu on ollut Ilmari Ebelingin käytössä

114

2kpl Pflueger Palomine vaappuja 3.25, "Natural perch scale", tuotannossa 1925- noin 1950, vaaput ovat olleet Ilmari Ebelingin käytössä

115 H. Puustjärven maalattu Lounas lusikka, 1955-63

116 Kalatirri devoni, H. Puustjärvi, 4cm (kokonaispituus 10cm), 17.2g, maalattu, 1956-63

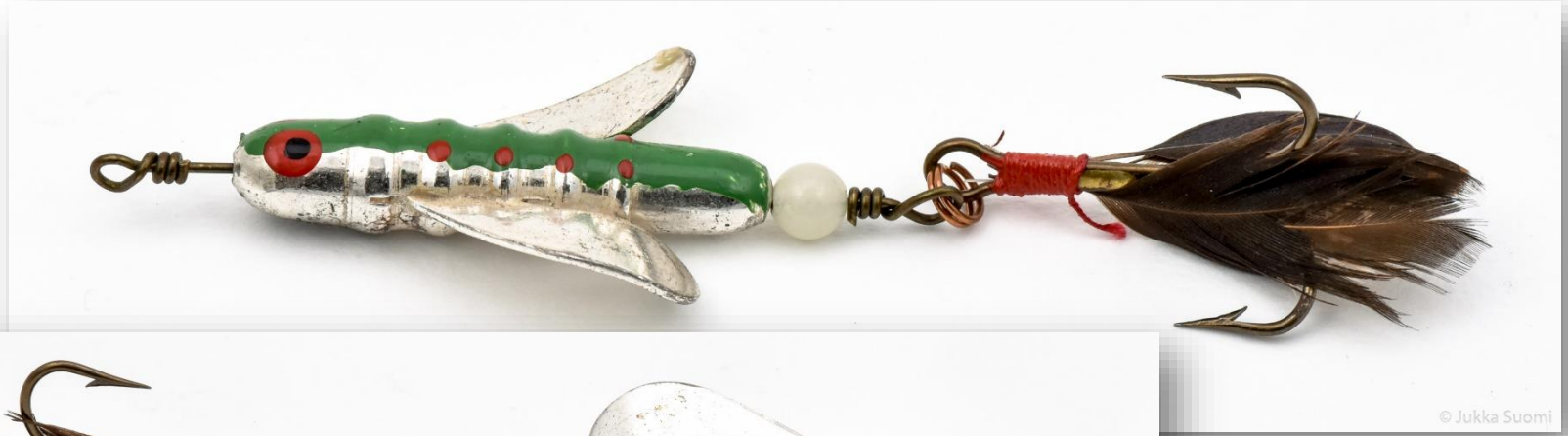

117 2kpl H. Puustjärven MASTER uistimia, hopea/kupari 5.5cm 12g ja musta/kulta ruohosuojauistin 6.5cm 17g, 1961-63

118 2kpl Välke lippoja, H. Puustjärvi, 12g, 1953-63

119 2kpl H. Puustjärvi HEITTOUISTIN, 4cm 12g ja ruohosuojattu 5cm 16g, 1947-63

120

2kpl H. Puustjärven Aromi lusikoita, kulta/sini helmellä 7.5cm 23g ja musta/kulta 7.5cm 23g, ainakin 1953-63, mahdollisesti ennekin

121 2kpl H. Puustjärven KULTAVIRTA lusikoita, 55mm 12g Kulta ja 55mm 12g Hopea, 1962-63

122 Pauli J. Smedsin Smeds 33 lohilappu alkuperäisessä askissa, 85mm 15.3g Kup/Hop

123 EH 10 lohilappu, Eino Honkanen, 84mm 17.9g Hop/Kup, maalaukset tekijän

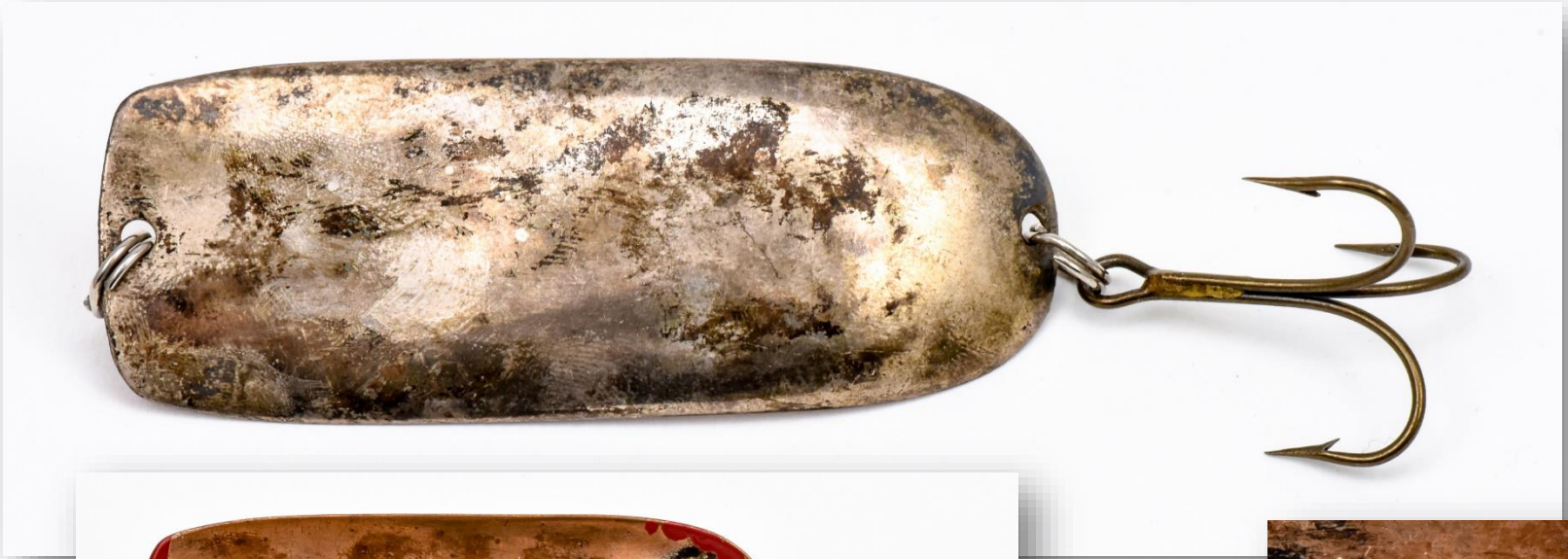

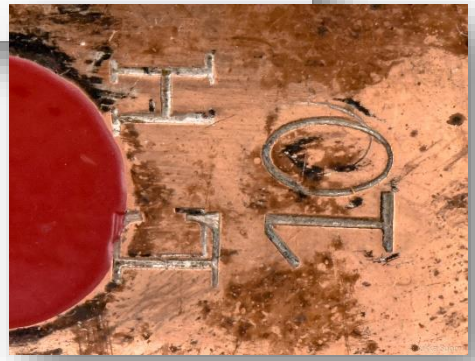

124 EH 5 lohilappu, Eino Honkanen, 83mm 17.0g Hop/Kul, maalaukset tekijän

125 Lohilappu, Jorma Kauniskangas, 64mm 6.2g messinki, maalaukset tekijän

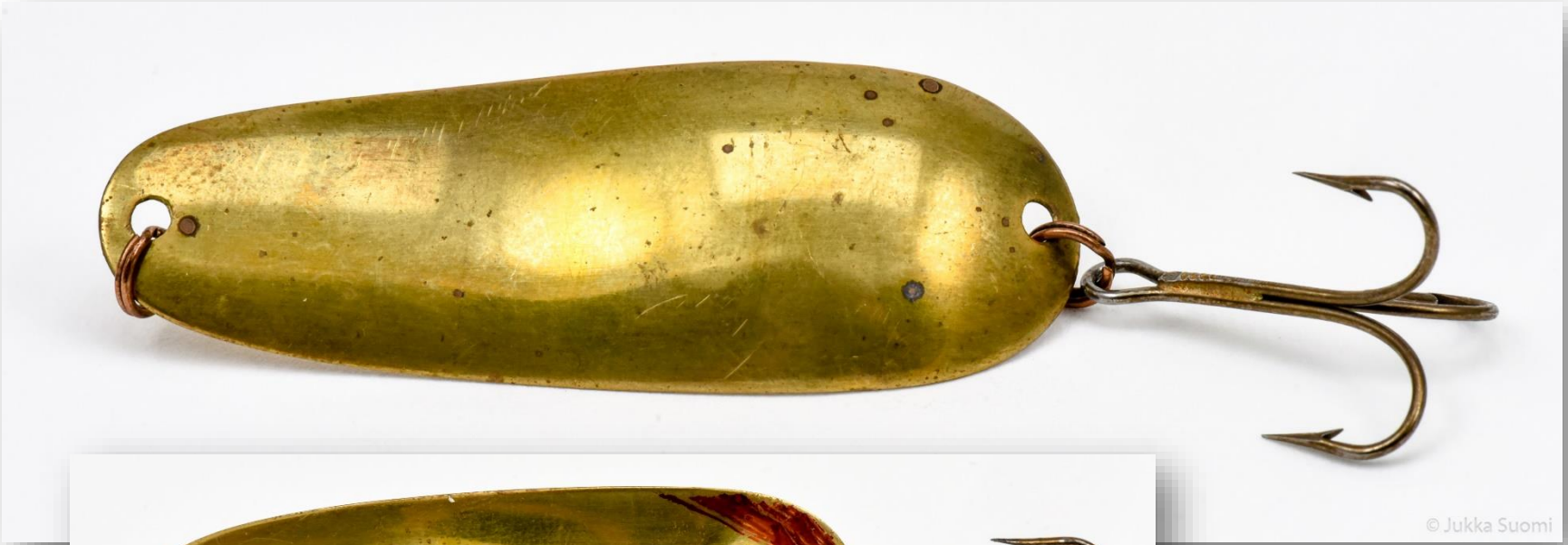

126 Lohilappu, Jorma Kauniskangas, 66mm 9.1g tompakki, maalaukset tekijän

127 Nils Master Jäpittäjä 6.5cm, erikoisväri, Kalevi Kankaan valmistama, K.K. signeeraus

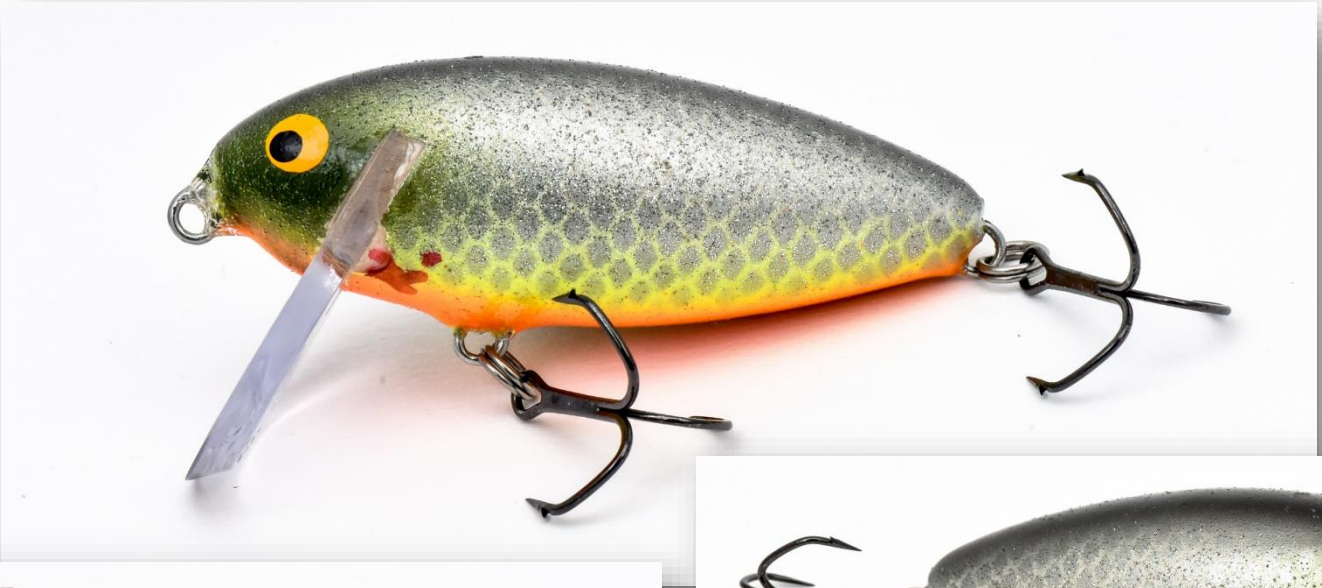

128 Nils Master Jäpittäjä 6.5cm, erikoisväri, K.K. signeeraus

129

Nils Master Jäpittäjä, 6.5cm, erikoisväri: leveät raidat punainen-valkoinen-keltainen-oranssi-musta, muunnos väristä 177

130 Nils Master Haka Deep Diving, erikoisväri Finlandia-Uistin 40v pakkauksesta, painettu Kalevi Kankaan signeeraus

131 Nils Master Spearhead mainosvaappu, erikoisväri, uusi malli

132 Nils Master Spearhead, Erikoisväri (pronssi), Hannu ja Kalevi Kankaan signeeraukset kyljissä

133

Nils Master Bidgee ("Noutaja"), Finlandia Uistimen 25. juhlavuodeksi suunniteltu erikoisväri, joka ei koskaan tullut myyntiin, metallinen syvännelappu, Kalevi Kankaan valmistama, K.K. signeeraus

134 Nils Master Noutaja, 4cm, harvinainen pienikokoinen erikoismalli metallilapulla, erikoisväri, käytön jälkiä

135 Nils Master lohiuistin 7cm, Kalevi Kankaan suunnittelema ja valmistama, K.K. signeeraus

136 Nils Master lohiuistin 7cm, Kalevi Kankaan suunnittelema ja valmistama, K.K. signeeraus

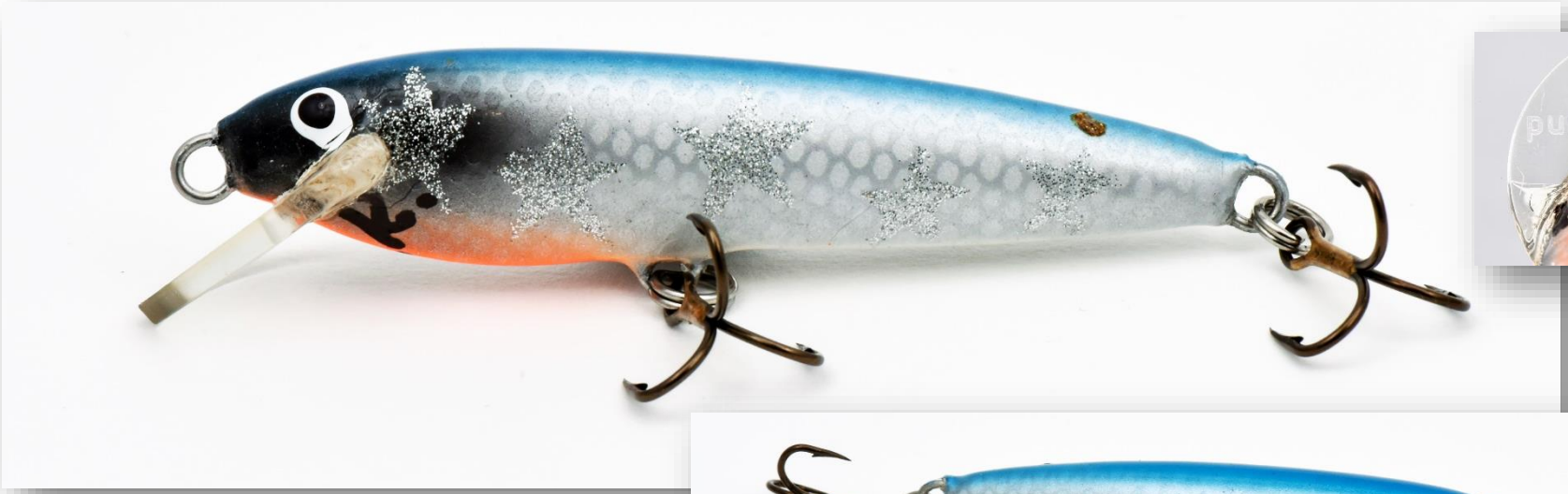

137 Nils Master "Noutaja", väri 51, leukalapun paino puuttuu

138 Nils Master "Noutaja", erikoisväri

139 Nils Master "Noutaja", väri 240 (1988 värikartassa)

140 Nils Master "Noutaja", väri 252 (1988 värikartassa)

141

Utö lusikka, 34g, erikoisväri, erikoisvärikoukku, signeeraus K.K. Valmistettu Emäsalon vesillä 5.10.2018 tapahtunutta kalaretkeä varten

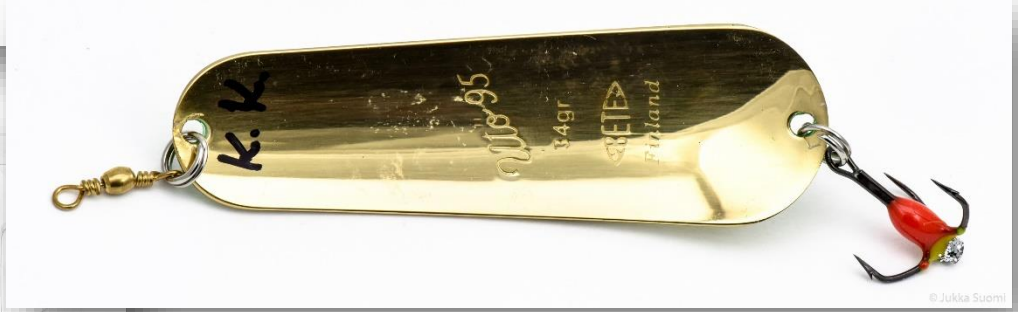

142 Nils Master Spearhead 12cm, väri 86 ja vanha Nils Master pilkki alkuperäisessä pakkauksessa

143 Nils Master Dart Master jerkki 15cm 68g, erikoisväri, maalaus ilmeisesti Keijo Vänskän

144 Nils Master Invincible 15cm, matalaan veteen, väri 140 ja Invincible 12 cm ruskea-musta, hopeahile erikoisväri (versio väristä 16)

145 Nils Master Invincible 12 cm väri 71, syvännemalli ja Invincible 15 cm väri 173

146

Nils Master Invincible 15 cm, erikoisväri, vatsassa päiväys 26.8.2000, kyljissä Kalevi ja Hannu Kankaan signeeraukset

147 2kpl Nils Master Invincible 15cm, väri 62 "Kessu" ja Helsingin virkistyskalastajien suunnittelema erikoisväri.

148 Turus-Ukko vaappu, Jorma Turunen, 30cm 130g

149 Hardy Black Doctor 5/0, Ilmari Ebelingin kokoelmasta

© Jukka Suomi

150 Hardy Black Prince 5/0, Ilmari Ebelingin kokoelmasta

151 Black Prince 3/0 Stockmannin avaamattomassa myyntipakkauksessa, Ilmari Ebelingin kokoelmasta

© Jukka Suomi

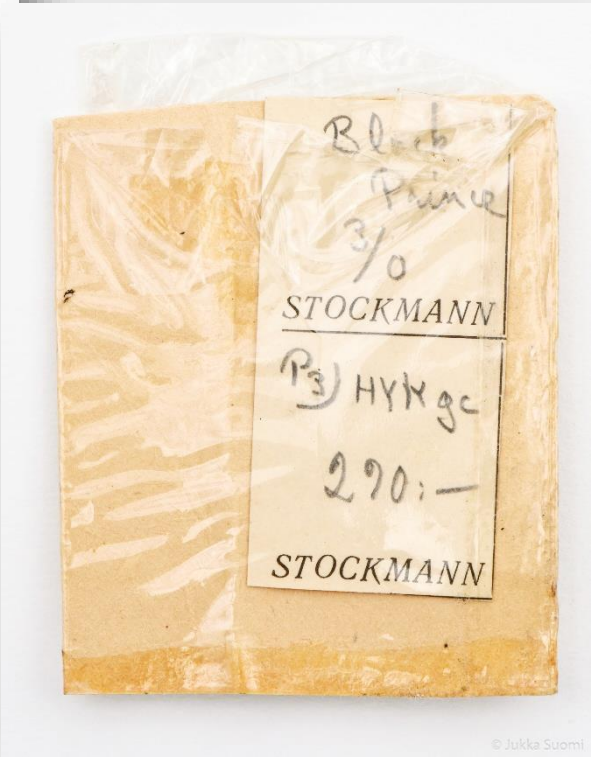

© Jukka Suomi

152 Hardy Waverley 3/0, perho on ollut Ilmari Ebelingin käytössä

153 Hardy Jock Scott 5/0, perho on ollut Ilmari Ebelingin käytössä

154 Hardy Thunder & Lightning 5/0, Ilmari Ebelingin kokoelmasta

155 Hardy Silver Jock Scott 5/0, perho on ollut Ilmari Ebelingin käytössä

156 Lohiperho koko 2, Oskari Rönkä, perhossa on vasenkätinen kierre, perho on ollut Ilmari Ebelingin käytössä

157 Herman Renfors perhokela, puolan halkaisija 120mm, leveys 42mm, kela on ollut Ilmari Ebelingin käytössä

158 Herman Renfors perhokela, puolan halkaisija 100mm, leveys 38mm, kela on ollut Ilmari Ebelingin käytössä

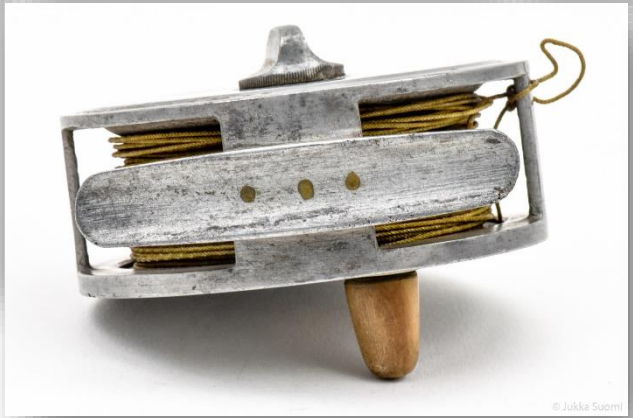

159

Hardy Palakona The No2 Corbett 9', kevyt splitcane vapa lohen ja taimenen heittokalastukseen alkuperäisessä vapapussissa, vavan heloissa tekstit: "Ilmari Ebeling 19.1.53" ja "Ystävälle ja kalakaverille Pauli Ipatilta"

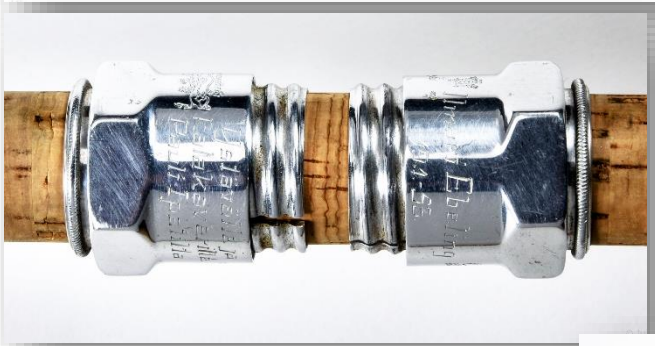

160

Splitcane perhovapa kahdella kärjellä 8.5'-9', Made in England, alkuperäinen vapapussi, vapa on ollut Ilmari Ebelingillä käytössä

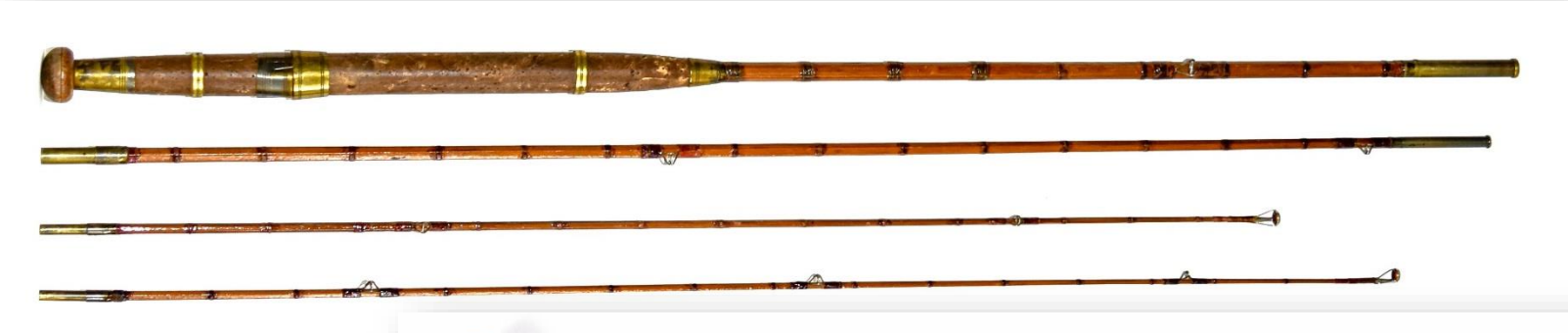

161 Lohiperho koko 5/0, Jorma Kauniskangas, alkuperäinen pakkaus

162 Lohiperho koko 2/0, Jorma Kauniskangas, alkuperäinen pakkaus

163 Lohiperho koko 3/0, Jorma Kauniskangas

164 Lohiperho koko 4/0, Jorma Kauniskangas, perhon päässä silmä

165 Teno 7 muunnos 2/0, vanha suomalainen sidos, perho on ollut Ilmari Ebelingin käytössä

166 Keltaruskea Jock Scott 3/0, vanha suomalainen sidos, perho on ollut Ilmari Ebelingin käytössä

167 Tenon helmi muunnos 3/0, vanha suomalainen sidos, perho on ollut Ilmari Ebelingin käytössä

168 Peuran yö variaatio 2/0, vanha suomalainen sidos, perho on ollut Ilmari Ebelingin käytössä

169 Sopuli (Röngän malli) 5/0, vanha suomalainen sidos, sitoja tunnistamaton, perho on ollut Ilmari Ebelingin käytössä

170 Neiti Marie variaatio 2/0, vanha suomalainen sidos, perho on ollut Ilmari Ebelingin käytössä

171 Taimen- ja harriperhoja, perhot ovat olleet Ilmari Ebelingin käytössä

172 Taimen- ja harriperhoja Kainuun Urheilu- ja Kalastus Oy:n pussissa, perhot ovat olleet Ilmari Ebelingin käytössä

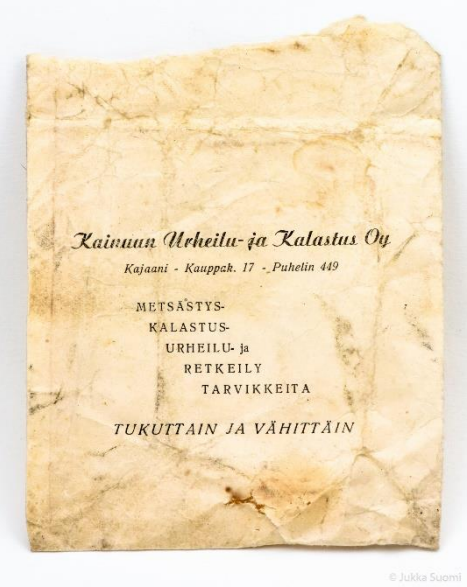

173

Norjalainen Hörgård Laksesnelle perhokela, puolan halkaisija 11cm ja leveys 5.3cm, uudempi malli, jossa harmaa vasaralakka,1990-95

174 Perhokela, John Mac Pherson of Inverness, puolan halkaisija 88mm, leveys 23 (ulkomittoja)

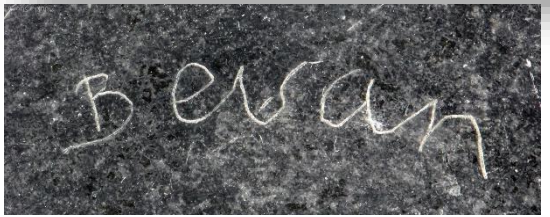

175 Hardy Viscount 130 perhokela alkuperäisessä askissa, puolan leveys 25mm ja halkaisija 85mm

176 2kpl ABU Hi-Lo, 80mm 18g LYS ja 80mm 18g XRY, käytön jälkiä, koukkuja vaihdettu

177 2kpl ABU Hi-Lo, 110mm 26g ja 80mm 18g, molemmissa vuoden 1959 uutuusväri LYS, käytön jälkiä

178 2kpl ABU Hi-Lo, 110mm 26g ja 80mm 18g, molemmissa vuoden 1970 uutuusväri BO, käytön jälkiä

179 2kpl ABU Hi-Lo, 110mm 26g ja 80mm 18g, molemmissa väri T, käytön jälkiä

180 3kpl ABU Hi-Lo vaappuja, 110mm 26g, RH, D ja L

181 ABU CELLO DIPP 65mm 18g S alkuperäisessä askissa, askin rikkonainen kansi teipattu kokoon, 1969-76

182 ABU Räkan, 70mm 7g BGL

183

ABU Tandem-Spinnaren 35mm 16 S/G alkuperäisessä askissa, koukku puuttuu, toiseksi vanhin malli punaisilla helmillä 1957-59

184 ABU Variant vaihtolippasarja, 12g, 2-runkoa, 3 Reflex lippaa, 3 Sonette lippaa, viimeisin versio 1976-80

185 ABU lippasarja, 3kpl ABU Reflex ja 2kpl ABU Sonette, osassa Anti-kink koukun ripustus, osa mahdollisesti eri aikakausilta (-63-82)

186 ABU Record 1700C kela, tuotannossa 1951-57, pakkauksessa alkuperäiset tarvikkeet, hieno kunto, askin pääty revennyt

187 Keskipakojarrulla varustettu ABU Record 1800A kela, tuotannossa 1958-62, pakkauksessa varaosalehtinen, hieno kunto

188

ABU Record 2100 Sport, tuotannossa 1945-73, tämä yksilö ilmeisesti 1960-luvulta (kolmas versio päätylevystä suoralla tekstillä), päädyn nuppi puuttuu

189 Victory 55 hyrräkela, tuotannossa 1954-55, Victory merkki irronnut, toimintakuntoinen

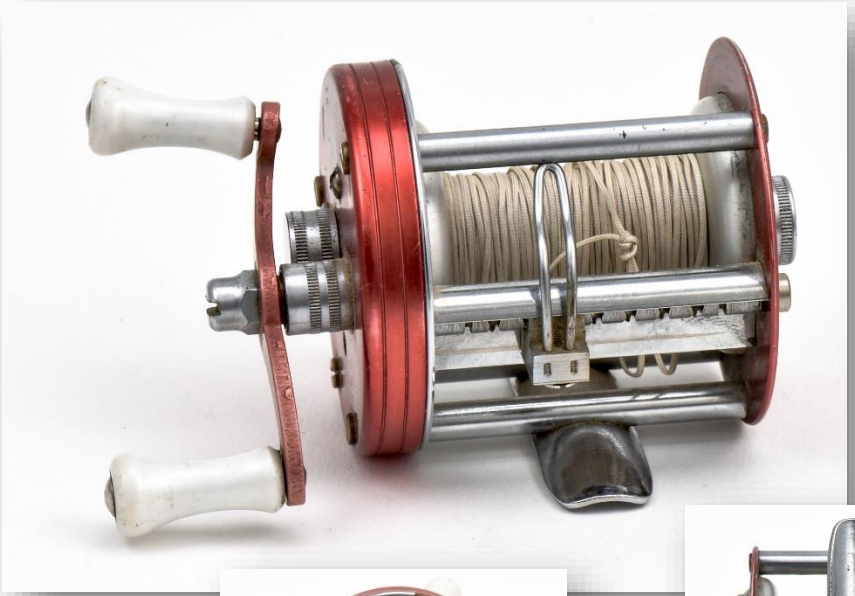

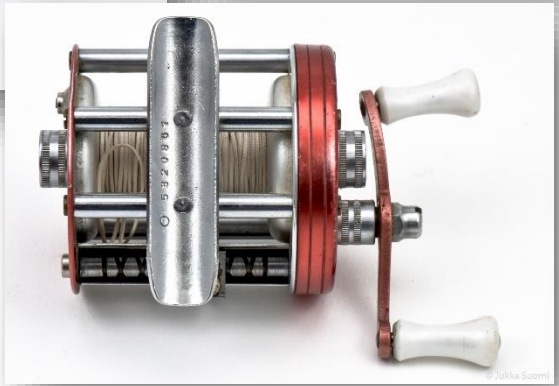

190 ABU Garcia Cardinal 52, hienokuntoinen kela, joka oli tuotannossa ja myynnissä vain vuonna 1982

191 ABU Cardinal 54, tuotannossa 1978-82, jalkanumero 800303 (maaliskuu -80), hieno kunto, vähäisiä käytön jälkiä

192

ABU Cardinal 55, tuotannossa 1978-82, jalkanumero 790102 (tammikuu -79), hieno kunto, vähäisiä käytön jälkiä

193 ABU Cardinal 57, tuotannossa 1978-82, jalkanumero 790302 (maaliskuu -79), toimintakuntoinen, pinnoissa käyttökulumaa

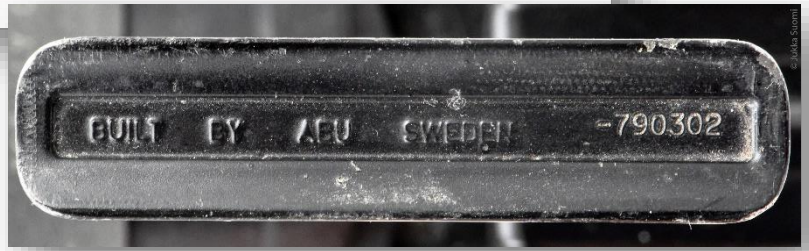

194 ABU 505 kela, hienokuntoinen kela, joka oli tuotannossa 1962-74

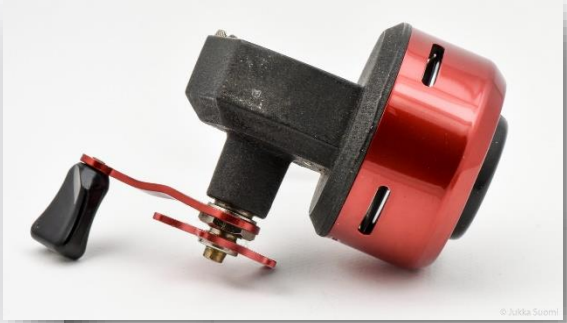

195 ABU 506 kela, toimintakuntoinen kela, joka oli tuotannossa 1972-83

196

ABU Ambassadeur 5000 De-Luxe vuodelta 1963, jolloin kela myytiin ensimmäistä kertaa tiikkikotelossa (omistajakilvessä vuosileima N9), jäsenkortin numero 2510, jalassa sarjanumero 8948, merkittäviä käytön jälkiä

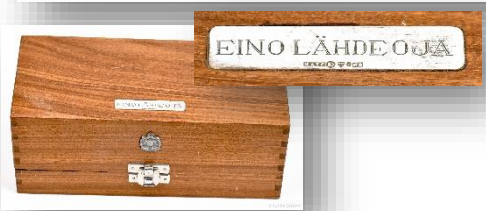

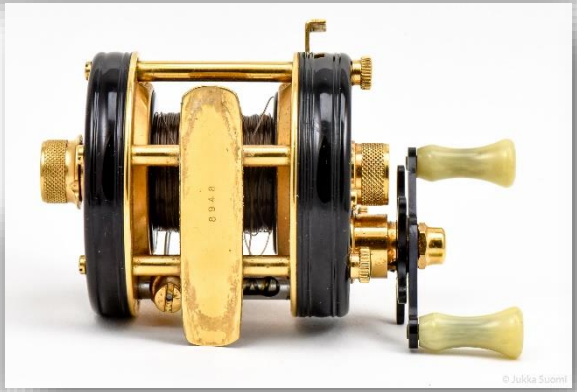

197

ABU Ambassadeur 5000, jalkanumero 174820, ilmeisesti kolmannen numerointijärjestelmän kaudelta (elokuu 1971), käytön jälkiä, kampi vääntynyt

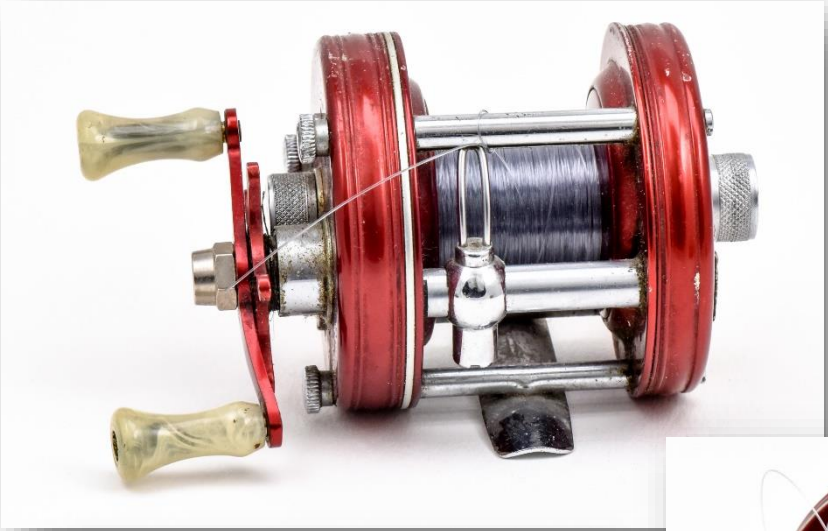

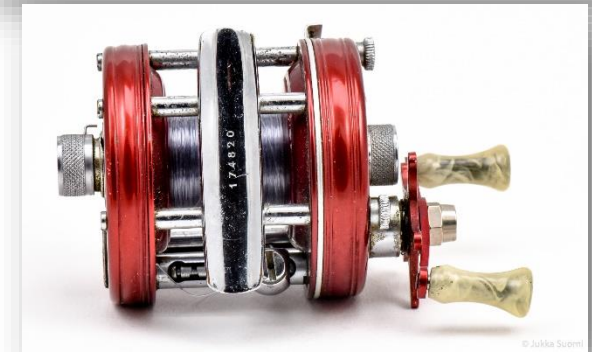

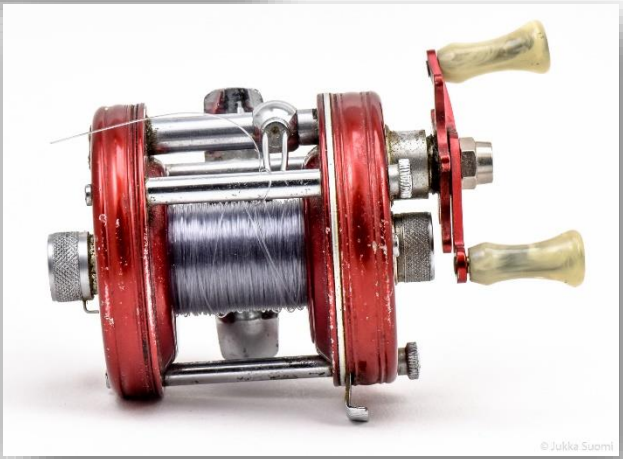

198 Ambassadeur 6500 kela ilman mallimerkintää, molemmissa päädyissä vain ABU Sweden -merkintä, ei jalkanumeroa

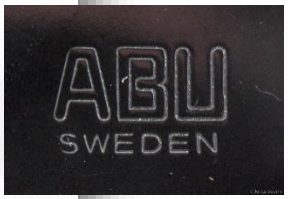

199 ABU 72 vapa 5 1/2', luokka 2 10-30g, alkuperäinen vapapussi

200 ABU 61 vapa 5 1/2', luokka 1 2-15g, alkuperäinen kulunut vapapussi

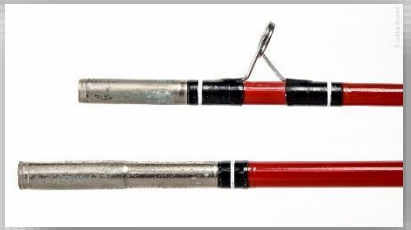

201 ABU CORONA vapa 5 1/2', 7-28g, alkuperäinen kulunut vapapussi

202 ABU SUECIA 300 ZOOM 6', 1-7g

203 ABU Conolon 90-2P vapa 9' 15-45g, alkuperäinen vapapussi

204 Teho pilkkionki talvi- ja kesäkalastukseen alkuperäisessä pakkauksessa

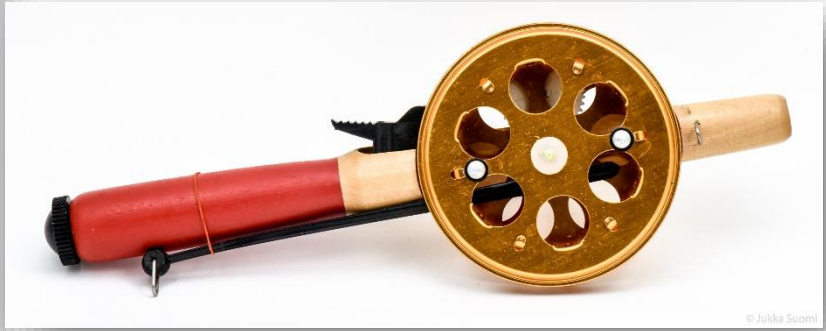

205 Sisu 100 kelan tyhjä aski

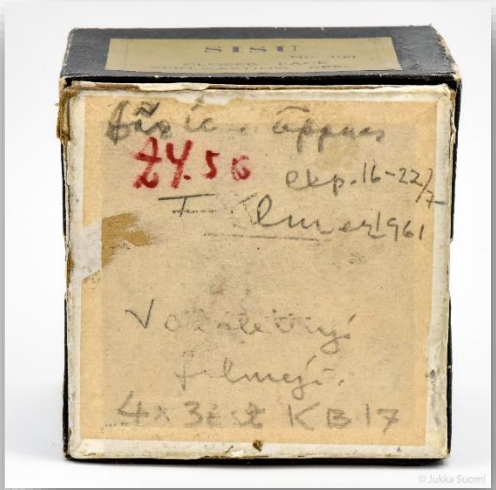

206 Vanha puinen uistelukela, ulkomitat 16x23cm

207 Pocket Fisherman heitto-onki, Popeil 1970-luku

208 Japanilainen Argus 504 kiintokela, Argus keloja valmistettiin 1950 luvulla, valmistus päättyi 1960-luvulla

209

8kpl keloja Scierra kelasalkussa varaosiksi tai kunnostukseen, mukana mm. periaatteessa toimintakuntoiset ABU Record 1300 mustilla päädyillä, ABU Record 1500 ModelC, ABU Record 1800C, keloissa on puutteita ja savuvaurioita

Tero Ronkainen: Streamerit, 1995

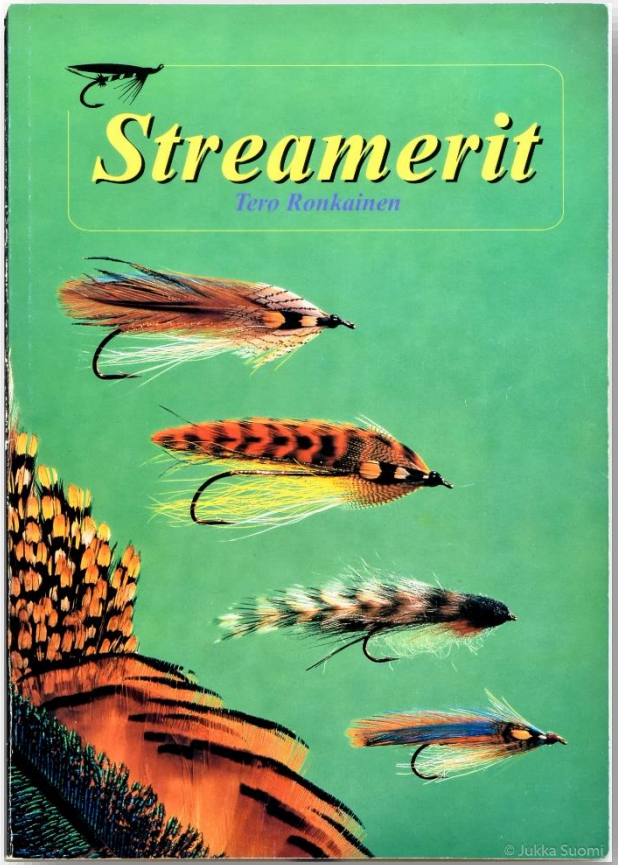

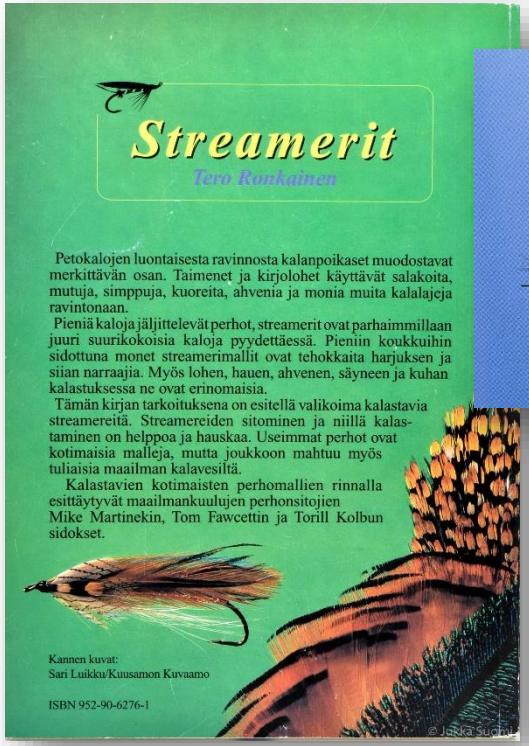

Streamerit

Tero Ronkainen

Petokalojen luontaisesta ravinnosta kalanpoikaset muodostavat merkittävän osan. Taimenet ja kirjolohet käyttävät salakoita, mutuja, simppuja, kuoreita, ahvenia ja monia muita kalalajeja ravintonaan.

Pieniä kaloja jäljittelevät perhot, streamerit ovat parhaimmillaan juuri suurikokoisia kaloja pyydettäessä. Pieniin koukkuihin sidottuna monet streamerimallit ovat tehokkaita harjuksen ja siian narraajia. Myös lohen, hauen, ahvenen, säyneen ja kuhan kalastuksessa ne ovat erinomaisia.

Tämän kirjan tarkoituksena on esitellä valikoima kalastavia streamereitä. Streamereiden sitominen ja niillä kalastaminen on helppoa ja hauskaa. Useimmat perhot ovat kotimaisia malleja, mutta joukkoon mahtuu myös tuliaisia maailman kalavesiltä.

Kalastavien kotimaisten perhomallien rinnalla esittäytyvät maailmankuulujen perhonsitojien Mike Martinekin, Tom Fawcettin ja Torill Kolbun sidokset.

Kannen kuvat:
Sari Luikku/Kuusamon Kuvaamo

ISBN 952-90-6276-1

© Jukka Suomi

211 Simo Yli-Lonttinen: Simojoki, kalapaikkaopas (20mk) ja Mauno Bogdanoff, Juha Jormanainen: Lohivaapun valintaopas, 2001

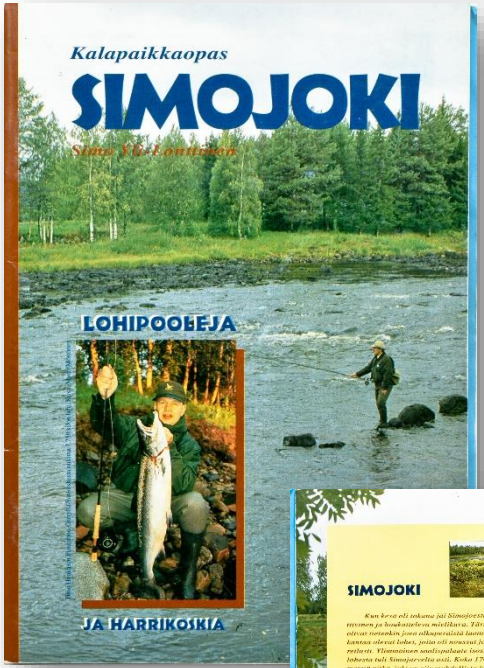

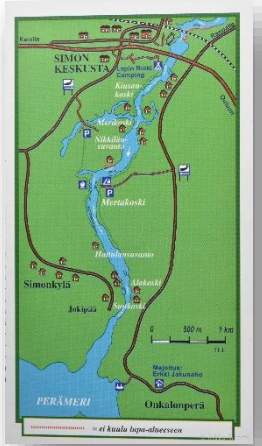

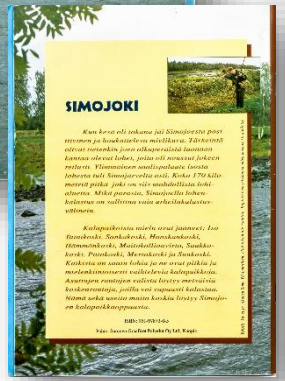

Mertakoskeskella 7-8 kiloa on hyvin yleinen saaliskala, kuten tämä Esa Sutisen putkiperholohi.

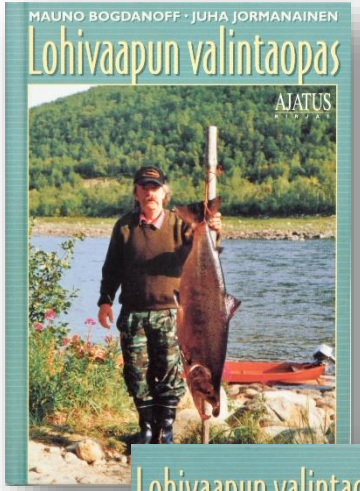

10.–30., korkea vesi, aurinkoinen ilma, vedenlämpö 10–16 C, vedenlämpö vaihtelee.

Vaapun kokoa suurennetaan aina kymmeneen senttiin saakka ja valitaan syväuintinen vaappu. Ottivärejä ovat kelta-vihreä, kelta-musta ja haalea kupari-punainen. Iskuväreinä vatsassa toimivat helmiäisvalkoinen, helmiäiskulta ja kanarialinnun keltainen. Uintiliikettä

Nisse Sandberg: Meidän kalaveikkojen kesken, 1955

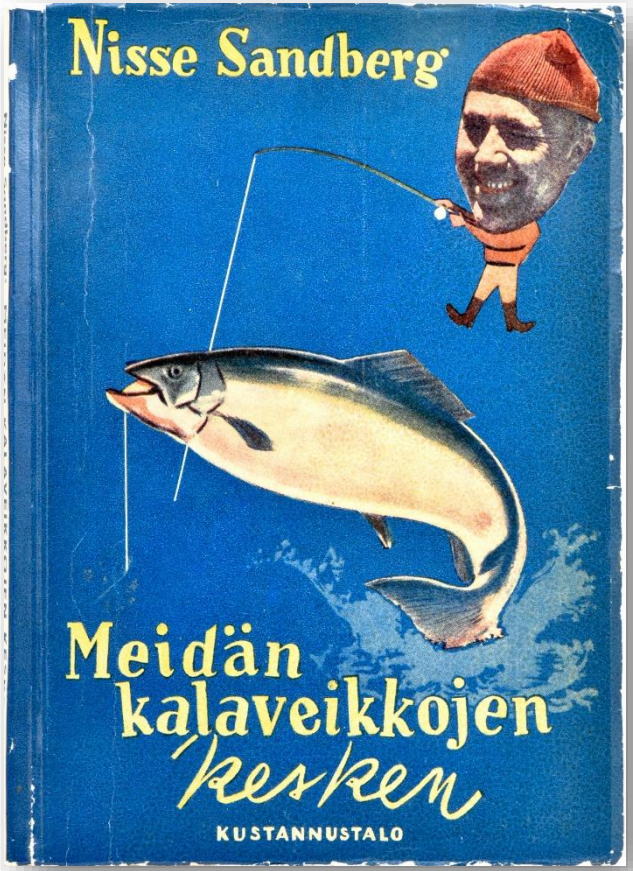

Meillä on valtaa,
kun kalastus alkaa

Östringin Korkki

Kehrälippa, rek.n:o 22907

Pyrelippa, uutuus

Osa nimekkäistä uistimistamme:

Hai, rek.n:o 23405
Reviisori
W.W.
Kemi
Ö-Voitto
Heitto-kehrälippa

In hoc signo vinces
Perinteiden tunnus

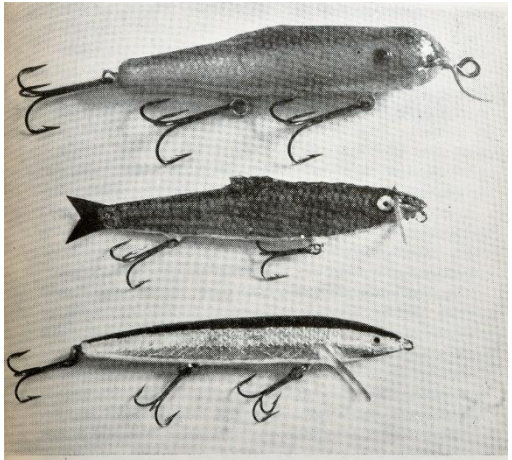

Kolme tyypillisintä suomalaista vaappua: Ylinnä; hauen pään menoksi puusta valmistettu ja särjen nahalla päällystetty; keskellä; samoista aineksista tehty, joka on tarkoitettu lähinnä ahvenen, taimenen ja kuhan kalastukseen, ottavuus parhain virtaavissa vesissä; alin on päällystetty hopeanhohtoisella joko luonnollisella tai keinotekoisella kalannahalla ja on aivan erinomainen viehe useimmille petokaloillemme

© Jukka Suomi

Juhani Aho: Småfisk och Storfisk, 1976

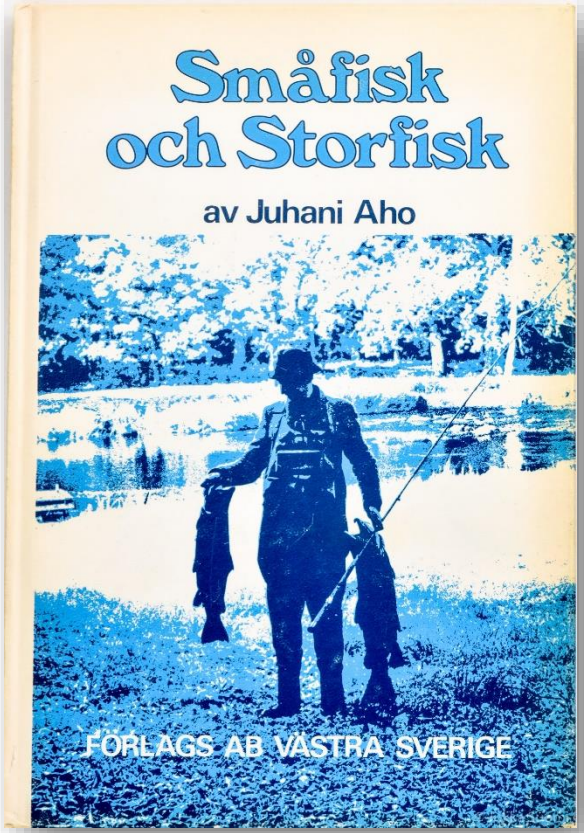

Faksimilupplaga
nytryckt i offset
helt efter originalupplagan
av år 1922

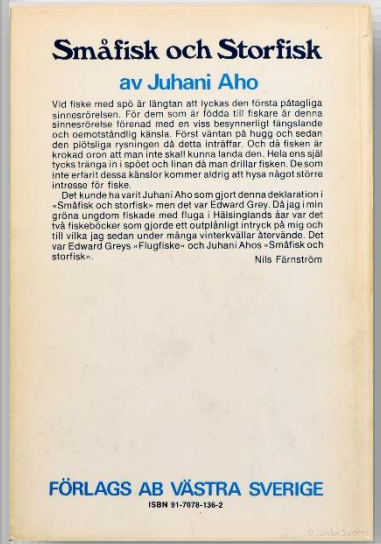

Småfisk och Storfisk

av Juhani Aho

Vid fiske med spö är längtan att lyckas den första påtagliga sinnesrörelsen. För dem som är födda till fiskare är denna sinnesrörelse förenad med en viss besynnerligt tårgslande och oemotståndlig känsla. Först väntan på hugg och sedan den plötsliga rysningen då detta inträffar. Och då fisken är krokad oron att man inte skall kunna landa den. Hela oss själ tycks tränga in i spöet och linan då man drillar fisken. De som inte erfarit dessa känslor kommer aldrig att hysa något större intresse för fiske.

Det kunde ha varit Juhani Aho som gjort denna deklaration i »Småfisk och storfisk» men det var Edward Grey. Då jag i min gröna ungdom fiskade med fluga i Hälsinglands åar var det två fiskeböcker som gjorde ett outplänliigt intryck på mig och till vilka jag sedan under många vinterkvällar återvände. Det var Edward Greys »Flugfiske» och Juhani Ahos »Småfisk och storfisk».

Nils Färnström

FÖRLAGS AB VÄSTRA SVERIGE

ISBN 91-7078-136-2

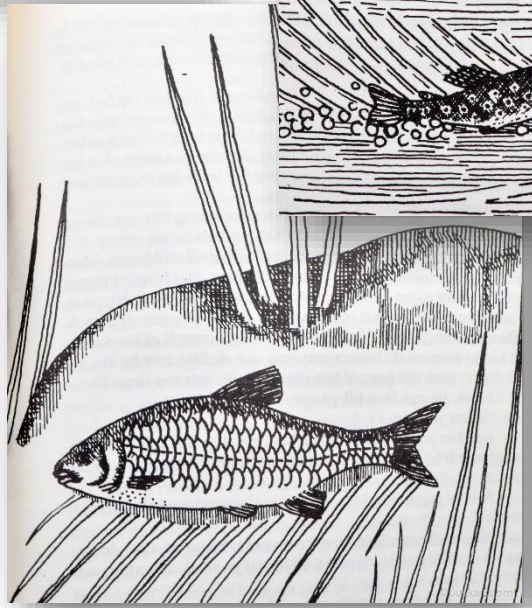

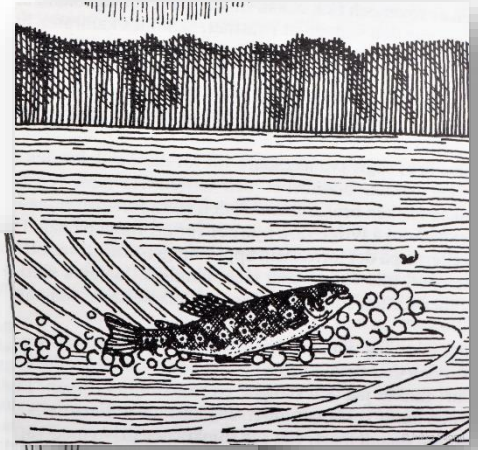

214 Ilkka Jukaraisen UISTIN ja VIEHE kirjat alkuperäisessä pahvikotelossa, molemmissa sama numero (75) ja tekijän signeeraus, kuntoluokka K5

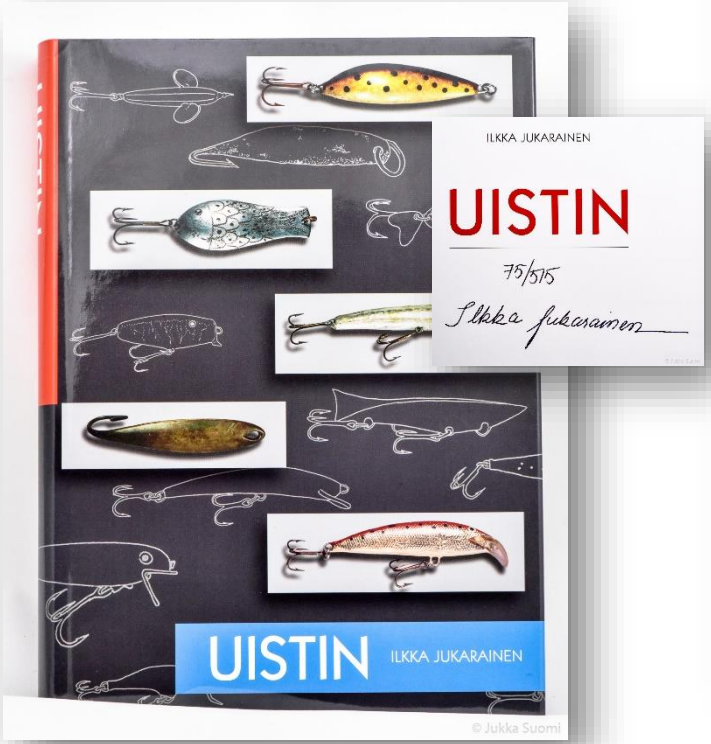

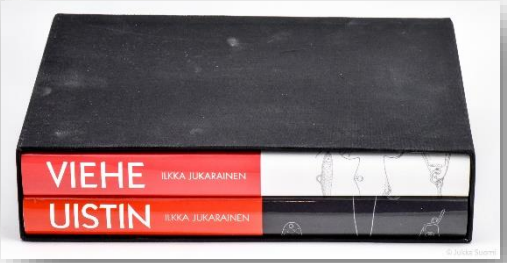

215 Raimo O. Kojo: TENO Saamen ja lohen virta, 1984

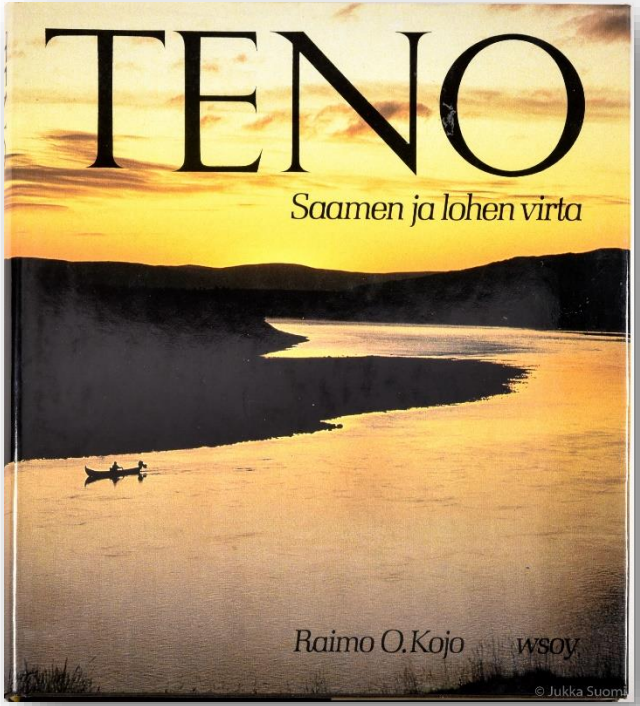

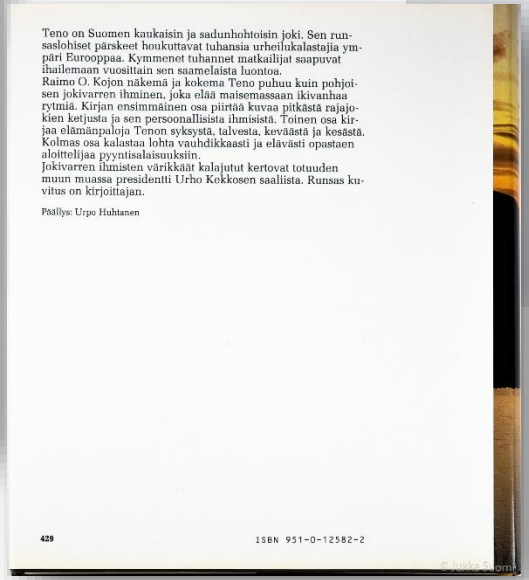

Teno on Suomen kaukaisin ja sadunhohtoisin joki. Sen runsaslohiset pärskeet houkuttavat tuhansia urheilukalastajia ympäri Eurooppaa. Kymmenet tuhannet matkailijat saapuvat ihailemaan vuosittain sen saamelaista luontoa.
Raimo O. Kojon näkemä ja kokema Teno puhuu kuin pohjoisen jokivarren ihminen, joka elää maisemassaan ikivanhaa rytmiä. Kirjan ensimmäinen osa piirtää kuvaa pitkästä rajajokien ketjusta ja sen persoonallisista ihmisistä. Toinen osa kirjaa elämänpaloja Tenon syksystä, talvesta, keväästä ja kesästä. Kolmas osa kalastaa lohta vauhdikkaasti ja elävästi opastaen aloittelijaa pyyntisalaisuuksiin.
Jokivarren ihmisten värikkäät kalajutut kertovat totuuden muun muassa presidentti Urho Kekkosen saaliista. Runsas kuvitus on kirjoittajan.

Päällys: Urpo Huhtanen

429 ISBN 951-0-12582-2

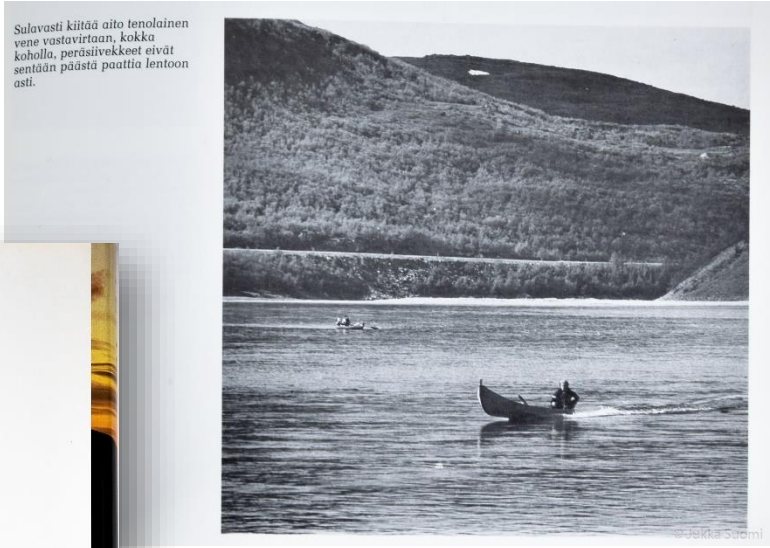

Sulavasti kiitää aito tenolainen vene vastavirtaan, kokka koholla, peräsiivekkeet eivät sentään päästä paattia lentoon asti.

216 Lasse Heikkilä: Harjuksen perhokalastus, 1991

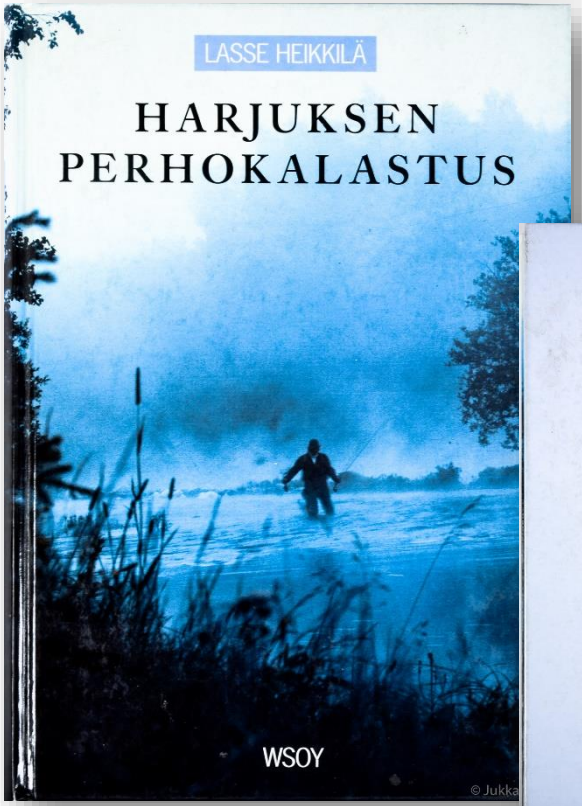

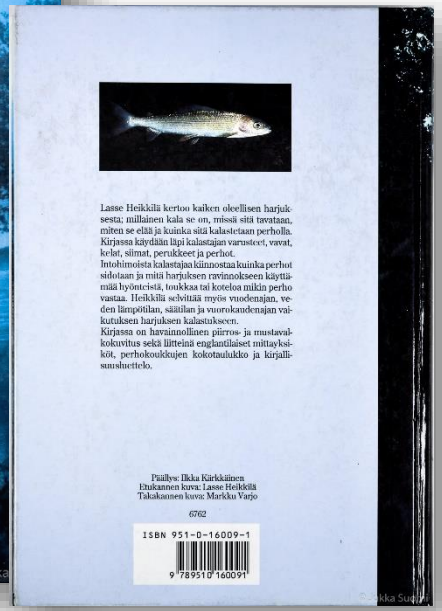

Lasse Heikkilä kertoo kaiken oleellisen harjuksesta; millainen kala se on, missä sitä tavataan, miten se elää ja kuinka sitä kalastetaan perhollа. Kirjassa käydään läpi kalastajan varustect, vavat, kelat, siimat, perukkeet ja perhot. Intohimoista kalastajaa kiinnostaa kuinka perhot sidotaan ja mitä harjuksen ravinnokseen käytettämää hyönteistä, toukkaa tai koteloa milkin perho vastaa. Heikkilä selvittää myös vuodenajan, veden lämpötilan, säätilan ja vuorokaudenajan vaikutuksen harjuksen kalastukseen.
Kirjassa on havainnollinen piirros- ja mustavalkokuvitus sekä liitteinä englantilaiset mittayksiköt, perhokoukkujen kokotaulukko ja kirjallisuusluettelo.

Päällys: Ilkka Kärkkäinen
Etukannen kuva: Lasse Heikkilä
Takakannen kuva: Markku Varjo

6762

ISBN 951-0-16009-1

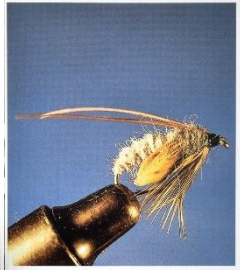

Kuva 37 a. ***J. J. Pupa***

Kuva 37 b. ***J. J. Grannom Pupa***

J. J. Grannon Pupa
(*Brachycentrus-* ja *Sericostoma*-suvut)
koukkukoko: #8–10–12, taivutettu
sarvet: ruskeat
jalat: mustat
thorax: riikinkukkoa
siipiaihio: kastanjanruskea
runko: tummanharmaa, peräosa oliivi
kierre: hopealanka
käyttöaika: kesäkuu, päivästä iltaan

J. J. Orange Pupa
(*Halesus-*, *Limnephilus* ja *Potamophylax*-suvut)
koukkukoko: # 4–6–8, taivutet
sarvet: ruskeat
jalat: kanelinruskeat
thorax: tummanruskea
siipiaihio: ruskeankirjava
runko: oranssi, takaosa vihreä
kierre: kultalanka
käyttöaika: heinä- ja elokuu, il yö

J. J. Cinnamon Pupa
(*Goera-*, *Anabolia-* ja *Limnep* suvut)
koukkukoko: # 6–8–10, taivute
sarvet: ruskeat
jalat: kanelinruskeat
thorax: mustanruskea
siipiaihio: kastanjanruskea
runko: kanelinruskea
kierre: kultalanka
käyttöaika: heinäkuun päivät, ta varsinkin elok puolestavälin kala kauden loppuun, västä iltaan

146

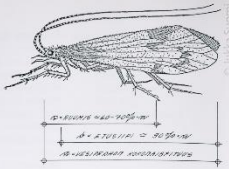

Taulukko 12. Vesiperhosen mittoihin perustuva taulukko, josta selviää kulloinkin tarvittava perhon koukkukoko.

	n:o	Redditch tuumaa	mm	a Ruumis = koukun varsi	b Etusiipi	c Kokonaispituus
Iso	1,5	11/8	34,9	24,5	31,5–36,5	35,0–40,5
	1	10/8	31,8	22,2	28,5–33,5	32,0–37,0
	2	9/8	28,6	20,0	25,5–30,0	28,5–33,5
	3	16/16	25,4	17,8	23,0–26,5	25,5–29,5
	4	15/16	23,8	16,7	21,5–25,0	24,0–28,0
	5	14/16	22,3	15,6	20,0–23,5	22,0–26,0
	6	13/16	20,6	14,5	18,5–21,5	20,5–24,0
	7	12/16	19,1	19,3	17,0–20,0	19,0–22,0
Keskikoko	8	11/16	17,5	12,2	15,5–18,5	17,5–20,5
	9	10/16	15,9	11,1	14,5–16,5	16,0–18,5
	10	9/16	14,3	10,0	13,0–15,0	14,5–16,5
	11	8/16	12,7	8,9	11,5–13,5	12,5–15,0
	12	7/16	11,1	7,8	10,0–12,0	11,0–13,0
Pieni	13	12/32	9,5	6,7	8,5–10,0	9,5–11,0
	14	11/32	8,7	6,1	8,0–9,0	8,5–10,0
	15	10/32	7,9	5,6	7,0–8,5	8,0–9,5
	16	9/32	7,1	5,0	6,5–7,5	7,0–8,5
Mini	17	8/32	6,3	4,5	5,5–6,5	6,5–7,5
	18	7/32	5,5	3,9	5,0–6,0	5,5–6,5

138

217 Walter Aunesluoma: Perhokalastus, 1973, paperikannessa vaurioita

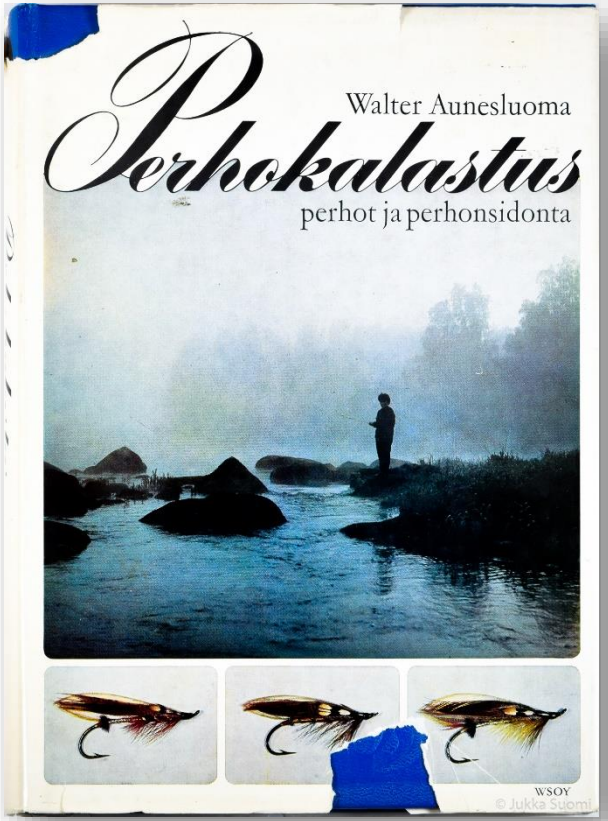

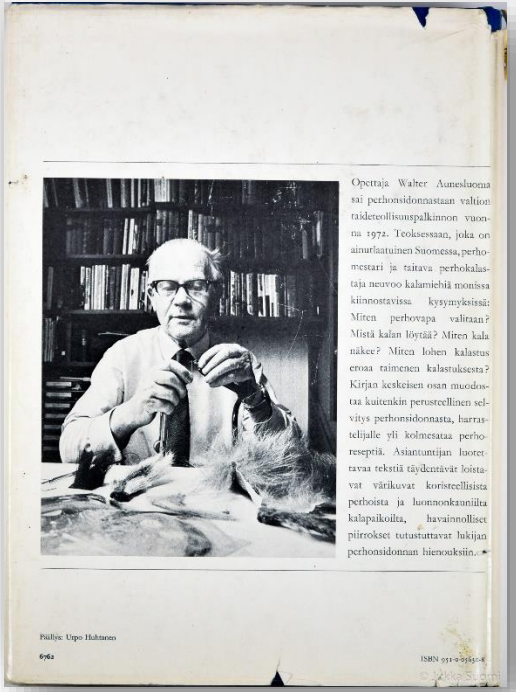

Opettaja Walter Aunesluoma sai perhonsidonnastaan valtion taideteollisuuspalkinnon vuonna 1972. Teoksessaan, joka on ainutlaatuinen Suomessa, perhomestari ja taitava perhokalastaja neuvoo kalamiehiä monissa kiinnostavissa kysymyksissä: Miten perhovapa valitaan? Mistä kalan löytää? Miten kala näkee? Miten lohen kalastus eroaa taimenen kalastuksesta? Kirjan keskeisen osan muodostaa kuitenkin perusteellinen selvitys perhonsidonnasta, harrastelijalle yli kolmesataa perhoresepti. Asiantuntijan luotettavaa tekstiä täydentävät loistavat värikuvat korisreellisista perhoista ja luonnonkauniilta kalapaikoilta, havainnolliset piirrokset tutustuttavat lukijan perhonsidonnan hienouksiin.

Päällys: Urpo Huhtanen

6962

ISBN 951-0-03451-8

© Jukka Suomi

218 Lauri Syrjänen-Pertti Kanerva: Wanhat suomalaiset lohiperhot, 1994

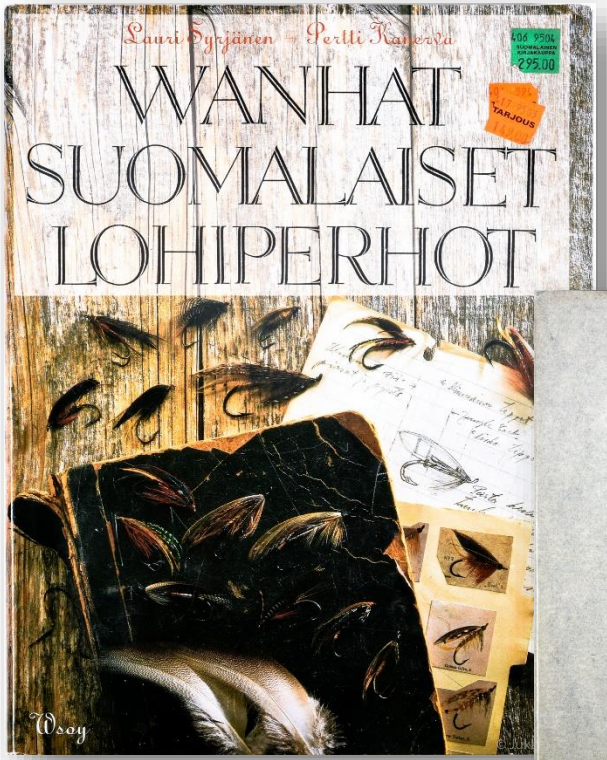

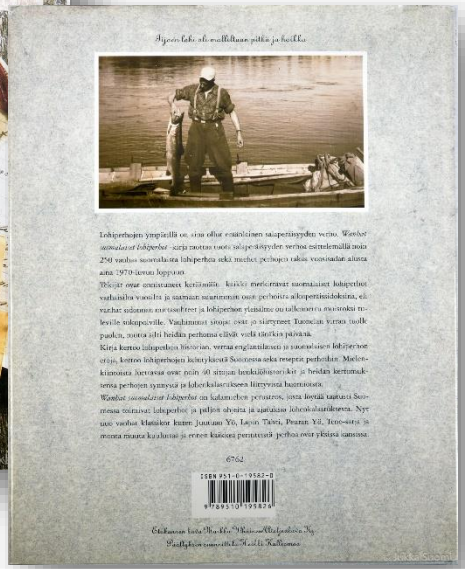

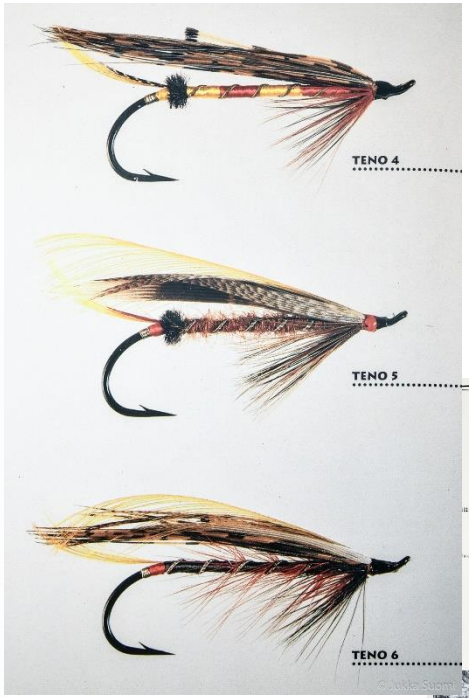

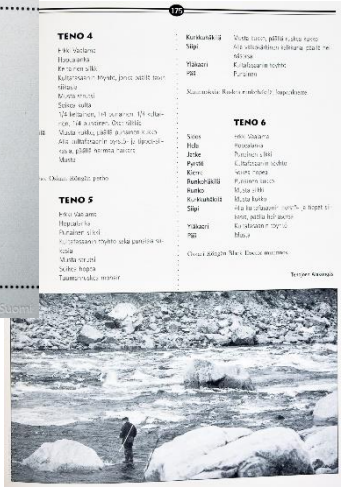

219 Juha Pusa: Oivalliset ottiperhot, 1995

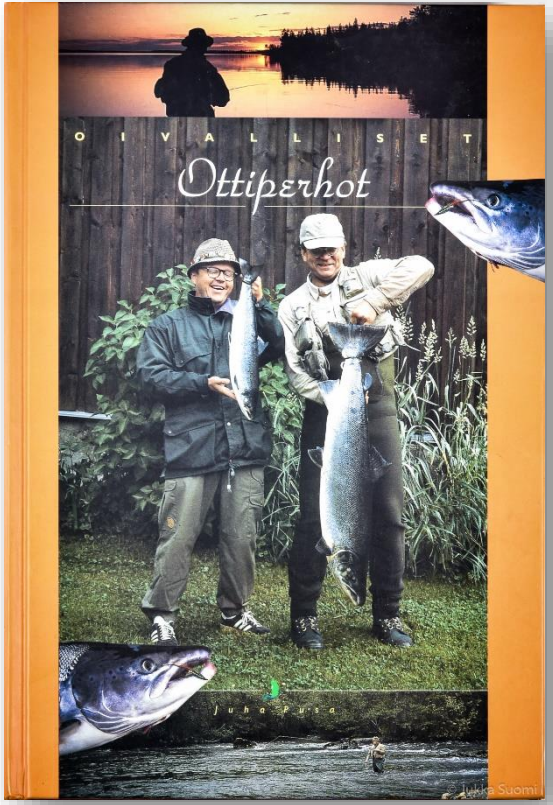

Silver Wilkinson

Valkoinen Rämemajava

Verinen Vihreä Teurastaja

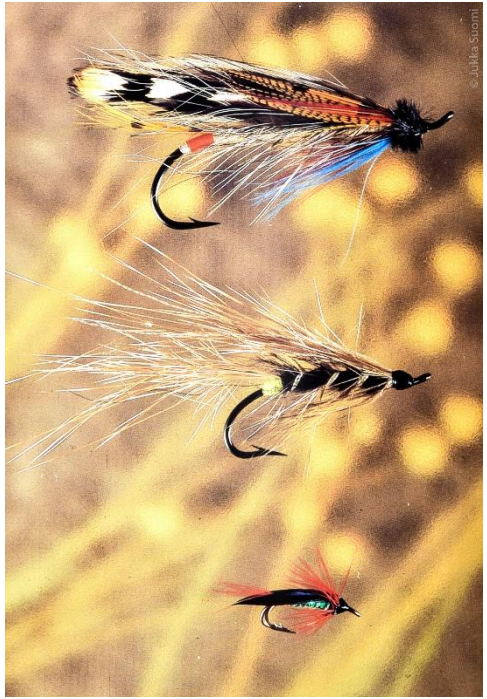

220 Tane, kalastuspäiväkirja ja albumi, täyttämätön

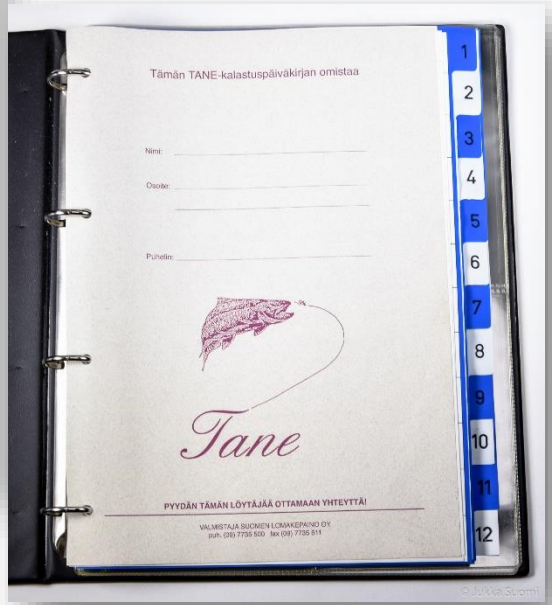

221 Juha Pusa: Suomen kalastavimmat perhot, kansio, 1994

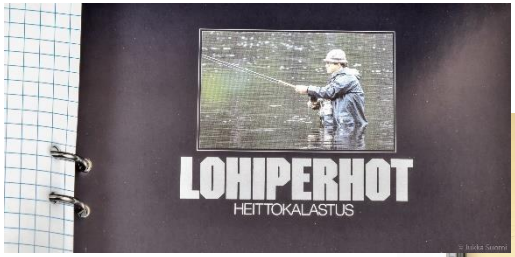

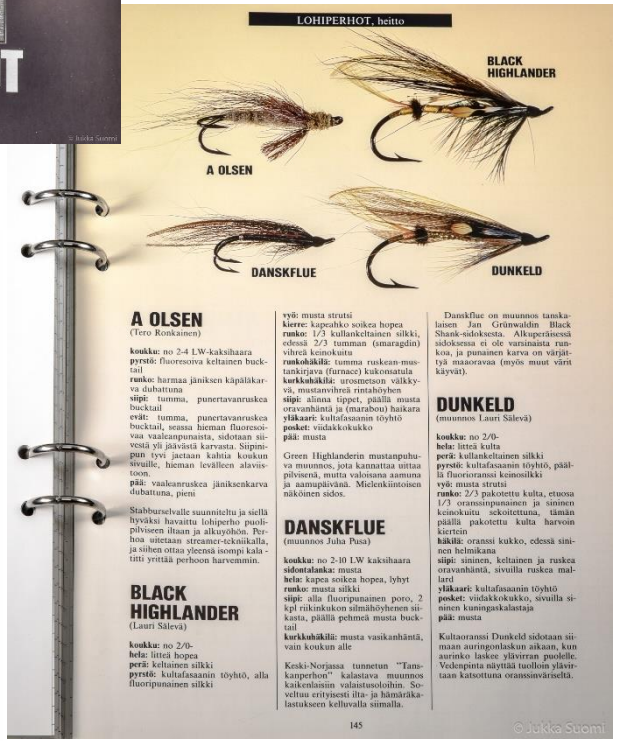

222 Ruotsalainen RGV Fiskeredskap luettelo, jossa kuvien sijaan oikeita uistimia ja perhoja, perhosivuja 5kpl

Metsästys ja Kalastus lehtiä 1950-luvulta

224 Metsästys ja Kalastus vuosikerta 1964

© Jukka Suomi

METSÄSTYS JA KALASTUS
SYYSKUU no 9 1967
© Jukka Suomi

226 Sidottu Metsästys ja Kalastus vuosikerta 1952

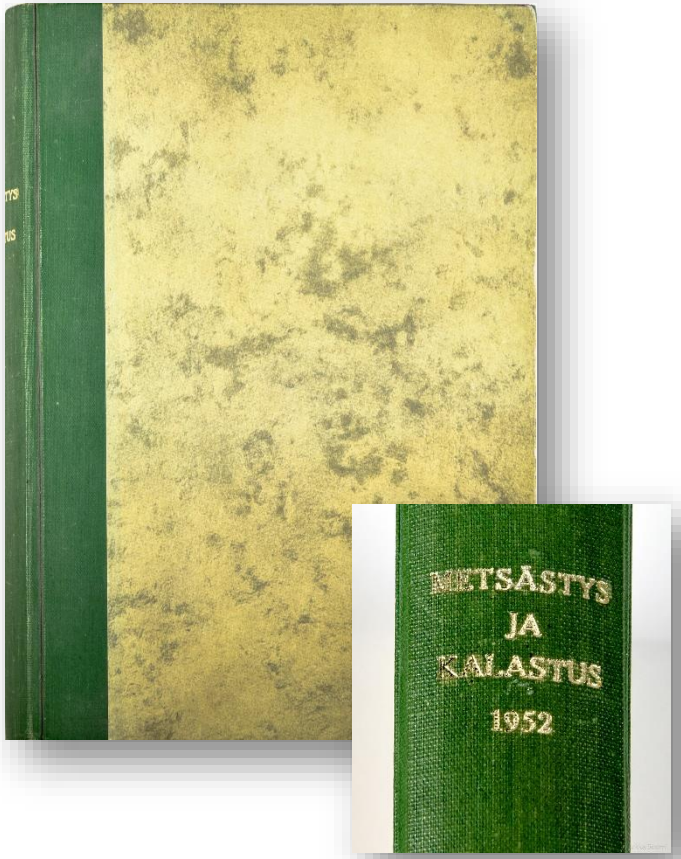

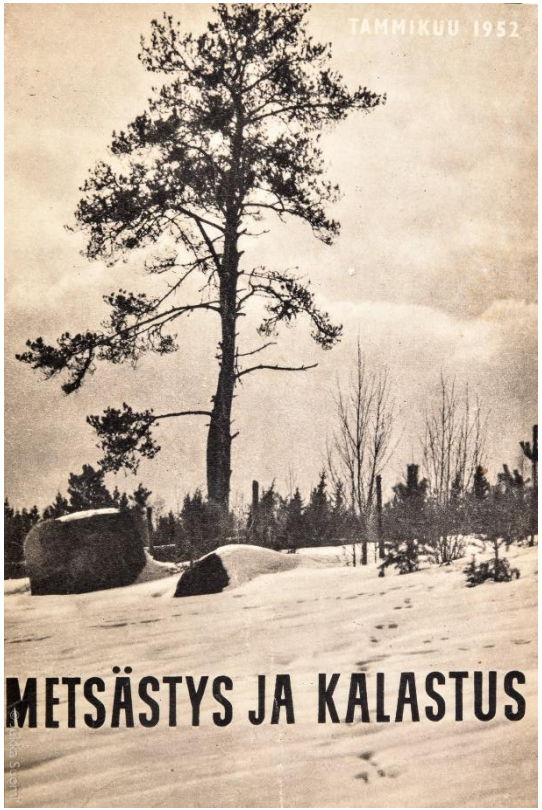

Kaksi koukkulaitetta

JUHANI SNELLMAN

Vaikkakaan en intohimoisena perhokalasta-
a laske täyllä saatua taimenta perhoilla
udun vertaiseksi, enkä muutenkaan suosi
menkalastuksessa täyn käyttiä mutalla
in sellaisissa paikoissa, joissa perhoilla ei voida
lastaa, tahi tulva-aikoina, jolloin perhokalas-
i on tuloksetonta, tahdon kuitenkin esittää
ti koukkulaitetta, joilla esim. hauen virve-
nnissä on huomattavat ansiosa.
Olen kuullut väitettävän, ettei täyllä kalas-
minen vaadi erityistä taitoa. Uskaltaisin
itenkin sanoa, että tuloksellinen kalastami-

Mikko rakal (litteä kara).

Gotlandstackl'rl (pyöreä kara).

TALVIKALASTUKSEN AVAIN —
FISKARSIN JÄÄKAIRA

FISKARS

Lukijain ilmoitusosasto

LINTUJA JA NISÄKKÄITÄ säytöllä

Preparatori Puutti Alaja, Vesanto.

Suomen Eläintäyttämö

Helsinki, Mikonkatu 13.

»Pilkit Tovilla — Niihin tärppää!»

PILKKIMIESTEN AARRE-AITTA:

TOVI

Helsinki, Hämeenkatu 6.

METSÄSTYS JA KALASTUS

40

227 Sulkavaappu, Markku Kemppainen, 7.7cm 8.4g, vanhempaa tuotantoa, käsityönä tehty syvännelappu

228 Sulkavaappu, Markku Kemppainen, 7cm 7.2g

229 Sulkavaappu, Markku Kemppainen, 6.2cm 5.6g, käsityönä tehty syvännelappu

230 Sulkapätäkkä, Markku Kemppainen, 7cm 8.9g, metallilappu, hopeafasaanin sulka

231 Sulkavaappu, Markku Kemppainen, 6.5cm 6.2g, käsityönä tehty syvännelappu

232 Kalannahkavaappu, Markku Kemppainen, n. 7cm 7.4g, ilmeisesti särjen nahkaa, leukalapussa MK stanssi

233 Kalannahkavaappu, Markku Kemppainen, 4.7cm 3.9g, taimenen nahkaa

234 Sulkavaappu, Markku Kemppainen, 6.5cm 6.2g, käsityönä tehty syvännelappu

235 Sulkavaappu, Markku Kemppainen, 6cm 5.8g

236 3kpl Keijo Vänskän Forell Salaris lusikoita, pituudet n. 85mm, painot n. 25g, vanhempi malli

237 3kpl Keijo Vänskän Forell Salaris lusikoita, pituudet n. 85mm, painot n. 25g, vanhempi malli

238 3kpl Keijo Vänskän Forell Salmus ja Salaris lusikoita, pituudet n. 75-85mm, painot n. 18-24g, uudempi malli

239 3kpl Keijo Vänskän Forell Salmus lusikoita, pituudet n. 75mm, painot n. 18-20g, uudempi malli

240 4kpl salolaisen Virtasen kevennettyjä meritaimenlusikoita, pituudet n. 70mm, painot n. 14g

241 Nils Master Spearhead, vanha malli, erikoisväri, käytön ja hampaan jälkiä

242 Nils Master Spearhead, vanha malli, erikoisväri, käytön ja hampaan jälkiä

243 Nils Master Spearhead, vanha malli, erikoisväri, käytön ja hampaan jälkiä

244 Nils Master Spearhead, vanha malli, erikoisväri, käytön ja hampaan jälkiä

245 2kpl Nils Master Spearhead, vanha malli, molemmissa erikoisväri, käytön ja hampaan jälkiä

246 2kpl Nils Master Spearhead, vanha malli, molemmissa erikoisväri, käytön ja hampaan jälkiä

247 2kpl Nils Master Spearhead, vanha malli, molemmissa erikoisväri, käytön ja hampaan jälkiä

248 2kpl Nils Master Spearhead, vanha malli, vuoden -88 uutuusväri 75 ja väri 67, käytön ja hampaan jälkiä

249 2kpl Kuusamon Puukala, 110mm ja 85mm, väri 5, pienemmässä lasisilmät, joista toinen vioittunut

250 2kpl Kuusamon Puukala, 110mm, väri 4, toisessa lasisilmät

251 3kpl Kuusamon Puukala, 110mm, värit 6, 10 ja 12

252 Kuusamon Puukala, 85mm, väri 2, lasisilmät

253 Kuusamon Puukala, 85mm, väri 2, lasisilmät

254 Kuusamon Puukala, 85mm, väri 3, lasisilmät

255 3kpl Aatos Elon Elo-vaappuja 7.5cm n.11g, kaikissa ELO stanssi

256 3kpl Aatos Elon Elo-vaappuja 7.5-9cm 7-12g, kaikissa ELO stanssi

257 4kpl Nils Master Spearhead 12cm, värit 012, 043, 047 ja 098

258 4kpl Nils Master Spearhead 12cm, värit 066, 067, 003 ja 007

259 4kpl Nils Master Spearhead 12cm, värit 032, 091, 085 ja 021

260 Rapala Angry Birds Rattlin' Yellow Bird vaappu ja Mini Fat Rap Blue Bird vaappu alkuperäisissä pakkauksissa

261 3kpl Rapala Angry Birds Minnow Spoon 7cm 15g alkuperäisissä pakkauksissa

262 Rapala Angry Birds DT-10 Green Bird ja Rattlin' Red Bird alkuperäisissä pakkauksissa

263 Rapala Angry Birds Skitter Pop Bad Pig vaappu ja Shallow Shad Rap Pig vaappu alkuperäisissä pakkauksissa

264 Glider Monkey Jerkki, 100g 17cm Kolmipiikki, Janne Koivisto, WWW ry:n vuosiuistin 2024, numeroitu kappale 1/10

265 Glider Monkey Jerkki, 100g 17cm Firetiger, Janne Koivisto, WWW ry:n vuosiuistin 2024, numeroitu kappale 1/10

266 Glider Monkey Jerkki, 100g 17cm Raita Fegis, Janne Koivisto, WWW ry:n vuosiuistin 2024, numeroitu kappale 1/10

267

2kpl Kari Asikaisen tekemiä WWW ry:n numeroituja Fiskari vuosivaappuja vuodelta 2015, 6.5cm, numerot 10/15 ja 14/15

268 Täydellinen 4kpl sarja WWW ry:n vuoden 2019 vuosivaappuja